

50 años del Puente Dique



Definido como el corazón del Sistema de Aprovechamiento Múltiple del Río Colorado, el Puente Dique Derivador "Punto Unido" cumple medio siglo este mes de mayo....

Expoagro



En Expoagro las empresas pampeanas aseguraron su producción para todo el año donde alcanzaron un monto de venta que rondó los \$ 8.000 millones...

Vendimia record



Nuevamente los resultados de la última vendimia pampeana en Casa de Piedra han arrojado rindes históricos...

Herramienta Comercial

Informate sobre Empresas adheridas:



5ª Muestra de la Producción en el Secano y Bajo Riego de 25 de Mayo

La visitaron más de 12.000 personas.
La más importante del Oeste Pampeano.



NUEVA EDICIÓN 2022



expo PYMES LA PAMPA '22

Sinergia para el desarrollo

13, 14, y 15 de Mayo - Autódromo Provincia de La Pampa

Potenciamos la pampeanidad...

COMPRES PAMPEANO

MINISTERIO DE LA PRODUCCIÓN

Producción MINISTERIO



LA PAMPA Gobierno en Acción

LOS PAMPEANOS ALCANZARON UN MONTO DE VENTA QUE RONDÓ LOS \$ 8.000 MILLONES

Empresas pampeanas aseguraron su producción en Expoagro

Las empresas pampeanas Metalurgia y construcción fueron los sectores empresariales de La Pampa que se ubicaron en la cima, por cantidad de operaciones y por montos de venta, en la reciente megamuestra de Expoagro donde, los pampeanos, alcanzaron un monto de venta que rondó los \$ 8.000 millones.

El dato fue proporcionado por el Ministerio de la Producción y el Banco de La Pampa. Del informe recogido por la Agencia Provincial de Noticias se desprende que fueron 30 las empresas que representaron a la Provincia en la última edición, provenientes de doce localidades entre ellas General Pico (9 empresas), Santa Rosa (8), La Adela (1), Toay (4), Quemú Quemú (1), Realicó (2); Macachín, Ingeniero Luiggi, Arata, Ojeda, Alta Italia y Catrilo (1 en cada caso).

Durante los tres días de la exposición, que luego de dos años volvió a la presencialidad, se lograron reunir 600 empresas, 100 mil visitantes y negocios por U\$S 1.500 millones, el monto de ventas de los pampeanos alcanzó los \$ 7.084.183,500 merced, a decir de los funcionarios de la Provincia, a los resultados de “una agresiva política de financiamiento”.

Rubro por rubro

La información proporcionada por el Ministerio de la Producción permitió hacer un balance de la participación pampeana rubro por rubro, de los 12 que dijeron presente en Expoagro.

El detalle confirma que en



cantidad operaciones el rubro Metalurgia alcanzó el 32,29%; Construcción-Premoldeados (11,35%), Construcción-Soluciones habitables (9,39%), Energías renovables (7,83%), Metalúrgica-Casillas (7,44%), Industria de la madera-artículos rurales (7,44%), Industria de la construcción-aberturas (6,65%), Metalúrgica-soluciones habitables (4,70%), Agroindustria-alimentos balanceados (4,11%), Reconstrucción de neumáticos (2,94%), Energías renovables (2,35%), Metalmecánica (1,76%), Industria química-pinturas (1,37%), Agroindustria-girasol industrializado-megafardos (0,39%)

En cuanto a los rubros por actividad e importes de venta Metalúrgica ascendió al 47,02%, Industria construcción-premoldeados (13,99%), Industria construcción-soluciones habitables (10,33%), Metalúrgica-soluciones habitables (6,65%), Industria de la madera-artículos rurales (5,29%), Metalúrgica-casillas (3,58%), Industria construcción-aberturas (3,37%), Energías renovables (2,72%), Metalmecánica (1,95%), Agroindustria-alimentos balan-

ceados (1,74%), Reconstrucción de neumáticos (1,41%), Energías renovables (1,07%), Industria química-pinturas (0,66%), Agroindustria-girasol-megafardos (0,23%).

El mejor escenario

El reencuentro de los empresarios con la mayor muestra del potencial productivo nacional no pudo ser más auspicioso, “nuestra alegría es inmensa. Reencontrarnos después de dos años y que el escenario sea este, es muy bueno. Las empresas pudieron realizar operaciones por U\$S 1.500 millones, aproximadamente”, señaló Martín Schwartzman, CEO de Exponenciar.

Visión pampeana

Therma House, sistema de construcción industrializada, es una empresa radicada en el Parque Industrial de Santa Rosa que formó parte de la edición 2022 de Expoagro, con muy buenos resultados a partir de las ventajas impositivas generadas desde el Gobierno de La Pampa.

Javier Moldovan, titular de la firma, comentó: “queremos agradecer el acompañamiento del

Gobierno de La Pampa, que siempre fue muy bueno, no es la primera Expoagro en la que participamos, en 2020 tuvimos muy buenos resultados por lo que las expectativas para este año eran muy altas, y se cumplieron, hubo muy buena respuesta y tuvimos muy buenos resultados”.

Además de que mucha gente fue convocada a San Nicolás, no pocas conocieron la firma en la Expo, “se lograron cerrar muchas firmas para poder empezar a hacer los trámites de créditos con muchos clientes. El acompañamiento de la Provincia a través del espacio nos ayuda muchísimo a que se conozca lo que se produce en La Pampa, cuesta mucho salir y con este tipo de ayudas e incentivos se puede. Asimismo, el esfuerzo más importante es el crédito del Compre Pampeano, con bonificación de tasas, lo que impulsó las ventas de todos los industriales presentes”.

A modo de cierre expresó su satisfacción de poder participar y se esperanzó en seguir haciéndolo, en lo inmediato en la Expo PyMEs, a realizarse en el Autódromo Provincia de La Pampa.

CH RENE CHIAVON
RENE CHIAVON FERRETERÍA AGROINDUSTRIAL

RODAMIENTOS - BULONERIA
HERRAMIENTAS - BOSQUE&JARDIN

REPUESTOS para el CAMPO e INDUSTRIA

(02954) 560750 (2954) 442644
Av. Luro 1119, Santa Rosa - rchiavonsrl@gmail.com - f Rene Chiavon S.R.L.

NUEVAMENTE EL ESCENARIO DE LA EXPO ES EL AUTÓDROMO

8ª Edición de ExpoPyMEs

Entre el 13 y 15 de mayo se lleva a cabo la octava edición de , una iniciativa del Gobierno de La Pampa junto al Consejo Federal de Inversiones y el acompañamiento del Banco de La Pampa SEM, la Municipalidad de Toay y el Fideicomiso Autódromo Provincia de La Pampa.

Desde el Gobierno provincial, a través del Ministerio de la Producción, se trabaja para “fortalecer el entramado productivo, la generación de nuevas oportunidades de negocios, el desarrollo de proyectos que contribuyan a la generación de empleo y el mejoramiento de la calidad de vida de las y los pampeanos y en ese marco ExpoPyMES resulta una exposición estratégica para visibilizar el desarrollo productivo y la sinergia Estado - sector privado”, expresó oportunamente la ministra de la Producción, Fernanda González.

El director de Comercialización y Competitividad del Ministerio

de la Producción, Nicolás Cavallaro, destacó que la experiencia respecto de las ediciones anteriores “es fundamental”, como también el hecho de que el equipo del CFI trabajó anteriormente de manera mancomunada, “con lo cual ya reconocen el campo de acción, a los referentes provinciales y eso nos facilita la interacción y el armado de un evento de esta magnitud”.

Concretamente respecto de la edición 2022 sostuvo Cavallaro que “se apunta sobre todo a brindar la infraestructura y la dinámica adecuada para que toda la familia se acerque y disfrute” y por otro lado mencionó la idea de remarcar las producciones sustentables.

En ese sentido agregó como ejemplo que se tiene pensado “premiar a aquellas personas que vengan en auto de a cuatro, como las que vengan en colectivo y por supuesto en bicicleta, es decir que minimicen el impacto ambiental”.

Respecto de la muestra reiteró

que la ExpoPyMEs es una marca registrada, y que en esta edición lleva el slogan Sinergia para el Desarrollo, “entendiendo que para avanzar en el desarrollo de nuestra Provincia necesitamos esa conjunción público-privada. A eso apuntamos y también por supuesto a que la gente venga y conozca la diversidad de producciones que tenemos en la Provincia”, finalizó diciendo Cavallaro.



PRODUCIR
SUPLEMENTO DE INDUSTRIA & PRODUCCION

Una producción de:

REGION®
Empresa Periodística

Mayo de 2022

La presente publicación es un suplemento periodístico Propiedad Intelectual de REGION® Un puente de comunicación Título Nº 1.983.083. Copyright por REGION®. Todos los derechos reservados. Prohibida su reproducción. Directores: Dra. María Martínez y Gerardo Yánes. La dirección no se hace responsable por el contenido o la exactitud de las notas firmadas por personas, empresas, organismos e instituciones ajenas a esta redacción. Diseño, diagramación e impresión: REGION® Empresa Periodística. Impreso en Argentina / Printed in Argentina.

Fuentes informativas:

- Agencia Pampeana de Noticias
- Unión Industrial de La Pampa
- Archivo periodístico de «Semana REGION®»

Redacción, administración y publicidad: Independencia 195 Santa Rosa, La Pampa - Argentina. Teléfono Nacional 02954-387800 Phone International 0054-2954-387800 E-mail: info@region.com.ar Web: www.region.com.ar

Préstamos para

Compre Pampeano

Financiamos a empresas y comercios que adquieran productos de **origen pampeano**.

Banco de La Pampa financia hasta el 100% de su compra neta de IVA.

▲ Con tasa de interés bonificada por el Gobierno de La Pampa

Destinos:

- ▲ Para Inversión
- ▲ Para Capital de Trabajo

► Más info en bancodelapampa.com.ar

Banco de **La Pampa**

340 EXPOSITORES Y 355 STANDS - TRANSPORTE Y ENTRADA GRATUITOS

Destacadas rondas de negocios en la ExpoPyMEs 2022

La presente edición de Expo-PyMEs 2022, contará con 340 expositores y 355 stands y el ingreso al predio del Autódromo Provincia de La Pampa será gratuito. Inclusive habrá transporte sin cargo para quienes quieran ir a la Expo y no cuenten con movilidad propia, en ese caso partirán micros desde la Terminal de Ómnibus de Santa Rosa.

Rondas Internacionales

El primer día de la Expo, el viernes 13 de mayo, se realizarán las Rondas de Negocios Internacionales donde se anunció que participarían entre 15 y 20 empresas pampeanas exportadoras y con potencial exportador, para lo cual se ha contactado previamente a compradores del exterior que representan diversos sectores y distintos mercados, provenientes de Estados Unidos, Brasil, Chile, Uruguay y Nicaragua que visitarán La Pampa para asistir de manera presencial al evento.

En tanto que de Paraguay, Perú



y Bolivia -además de otros de los países antes mencionados- participarán de manera virtual.

Espacios de vinculación

Las rondas de negocios son espacios de vinculación que buscan relacionar contrapartes en un mismo evento para trabajar en sinergias comerciales generando

nuevas oportunidades y espacios potenciales de intercambio, explicaron desde la Agencia I-Comex La Pampa. Todo el evento se canalizará a través de una innovadora plataforma virtual para facilitar la gestión de los encuentros, horarios de reuniones y accesibilidad a información de las empresas participantes.

Estas rondas que han demostrado gran interés y en las cuales más de 30 empresas están inscriptas, también comenzarán el viernes 13 de mayo por la tarde, continuando el sábado 14 por la mañana, con la presencia de compradores de distintos lugares del país, entre los cuales han confirmado de la Ciudad Autónoma de Buenos Aires, Neuquén, Entre Ríos, Córdoba, provincias de Buenos Aires y de Santa Fe.

Rubros destacados

Entre los rubros de mayor interés para la comercialización en el ámbito internacional se destacan: vinos, sales, aceite de girasol, harina, carne bovina y mayonesa, entre los principales.

Mientras que otros ítems relacionados a la nutrición animal, cereales, servicios basados en el conocimiento y algunas manufacturas industriales relacionadas a la industria petrolera, conforman el menú para este encuentro

Rubros demandados

Los rubros demandados a nivel nacional son alimentos y bebidas (sal, especias, miel, productos lácteos, conservas, vinos y otras bebidas alcohólicas, panificados, pastas, productos sin TACC, carnes, chacinados y aceites), turismo, tecnología y servicios, implementos agrícolas, productos relacionados con la industria maderera y productos y servicios relacionados a la construcción.

Rondas Nacionales

nueva ELECTRONICA

PARLANTES - CELULARES CAT - CONVERTORES SMART TV
 CARGADORES DE NOTEBOOK - AURICULARES - POTENCIAS
 AUDIOCAR - CÁMARAS DE SEGURIDAD - WEBCAM
 MICRÓFONOS - LUCES LED RGB - CONTROL REMOTO PARA TV

AV. ESPAÑA 788 2954-366050 2954-419440 REDES

CARPINTERÍA DISEÑO

Santiago Álvarez 1756, Santa Rosa, LP.
 02954 68-5728
 marioalfredorichter@gmail.com
 RICHTER carpintería y diseño

RICHTER
 CARPINTERÍA Y DISEÑO

Maderas

Melamínicas

VISÍTENOS EN NUESTRO STAND

expo PyMEs LA PAMPA
 Sinergia para el desarrollo

PROYECTO DE LEY PARA INSTALAR UN SISTEMA CENTRALIZADO DEL AGUA EN ARGENTINA

Ziliotto conforme con la propuesta de De Pedro

La visita de una comitiva argentina a Israel que se realizó en la última semana de abril, dio bastante que hablar por el anuncio sorpresivo del ministro del Interior, Eduardo de Pedro, en torno a la idea de impulsar un proyecto de centralización del manejo del agua bajo la órbita de su cartera.

La Pampa estuvo presente en ese viaje, representada por la ministra de la Producción, Fernanda González.

El ministro del Interior había dicho en su arribo a Israel en una rueda de prensa en el hotel Dan de Tel Aviv, "Esta misión es para pensar la Argentina del futuro junto a todos los gobernadores" y más adelante había enfatizado "A 40 años de democracia, llegó la hora de que la gestión gubernamental piense de manera estratégica, a largo plazo y sobre todo, con la mirada puesta en las próximas generaciones". No obstante nadie pudo imaginar que el titular de la cartera de Interior propondría la creación de un organismo encargado del manejo del agua en Argentina.

Anuncio sin aviso

El anuncio sorprendió a todos -de Pedro no había anticipado nada al respecto a la comitiva- y se dio al final de una charla dada por Diego Berger, director del área de asuntos internacionales de Mekorot, que es la organización pública israelí dedicada a la optimización del uso de los recursos hídricos para distintos fines, desde el riego agropecuario, a los trabajos industriales y el consumo personal.



Tras la exposición de Berger -funcionario israelí nacido en Argentina-, De Pedro anunció a la comitiva presente, su intención de proponer el primer trabajo de colaboración en el Ministerio del Interior.

Sistema centralizado del agua

Con el Consejo Federal de Inversiones -explicó el Ministro-, hicimos un borrador de proyecto de ley de gestión centralizada del agua y quisiéramos firmar un convenio de asesoramiento (con Israel), para empezar a gestionar un sistema centralizado del agua en la Argentina, a lo que Berger respondió que para comenzar a dialogar sobre el tema, visitaría Buenos Aires en breve, aprovechando un viaje que tenía programado a Chile.

La hidropolítica israelí

Conocedor de la complicada realidad federal de la Argentina, Berger había advertido, poco antes, que la técnica es una parte relevante de cualquier proceso para optimizar recursos escasos, y remarcó que es vital que antes

haya acuerdo político. Englobó este concepto bajo el término de "hidropolítica" y señaló que en Israel, las políticas hídricas se encuentran históricamente bajo el comando del estado nacional.

Mesa de trabajo

Según De Pedro aún no hay fecha de presentación del proyecto de ley. El primer paso sería crear una mesa de trabajo con los gobernadores, para consensuar antes de avanzar. El Gobierno nacional asegura tener el apoyo de la mayor parte de las provincias -aunque en Israel tanto Mendoza como Río Negro se expresaron en contra- y creen que los tiempos en Argentina dependerán fundamentalmente, de la resolución del histórico conflicto entre Mendoza y La Pampa, el cual sin duda es un caso icónico.

Nación debe intervenir para regular

"Desde el Ministerio del Interior empezamos a pensar la problemática del agua en la Argentina. Trabajamos un año en estudiar los esquemas de Israel, Australia y Estados Unidos, porque es un

país federal", dijo De Pedro y justificó: "Como los recursos son compartidos, tiene que intervenir sí o sí la Nación, en especial con la dispersión que tiene la Argentina en la administración de los recursos, con distintos ministerios, distintas intervenciones y con el hecho de que cada provincia tiene sus propias políticas de manejo hídrico".

Ziliotto a favor

En tanto se conocía la noticia en nuestro país, el gobernador pampeano, Sergio Ziliotto, señaló que el viaje a Israel fue una misión técnica y no política y que la idea siempre fue la de poder ver de qué manera se puede aprender de Israel para luego volcar conocimiento a la provincia de La Pampa y por extensión al país.

Ziliotto se manifestó de acuerdo con lo que planteó el ministro De Pedro, en cuanto a la administración nacional de la gestión del agua.

La misión de cooperación científico-tecnológica del manejo del agua en Israel, estuvo integrada por ministros nacionales, gobernadores, gobernadoras y representantes de 10 provincias de todas las regiones de Argentina; así como el vicejefe de Gabinete, Jorge Neme; y el secretario general del Consejo Federal de Inversiones (CFI), Ignacio Lamothe.

El principal objetivo de esta gira fue el de analizar la experiencia de Israel, país que cuadruplicó su superficie productiva en 50 años y multiplicó por 20 su producción en ese mismo tiempo.

Seguimos trabajando para poner en valor la producción vitivinícola en La Pampa"

CÁMARA VITIVINÍCOLA DE LA PAMPA

Alberto Enrietti
ARQUITECTO

edison 857
arquitectoenrietti@gmail.com
cel. (02954) 15-596052
Telefax: (02954) 450101
6300 santa rosa - la pampa

LA PARTICIPACIÓN DE ESPECTADORES MARCÓ UN RECORD DE MÁS DE 12 MIL PERSONAS

Exitosa muestra de la producción en 25 de Mayo

El primer fin de semana de abril, la localidad pampeana de 25 de Mayo fue sede de una nueva "Muestra de la Producción en el Secano y Bajo Riego", donde la participación de espectadores marcó un record de más de 12 mil personas.

También fue record la asistencia de funcionarios de la Provincia -cerca de 20-, junto a intendentes de otros municipios del oeste pampeano y de distintas dependencias oficiales en general, que se hicieron presentes en la localidad para compartir esta exitosa exposición.

Dos días a pleno

El primer día encabezó la presencia gubernamental la ministra de la Producción, Fernanda González; el ministro de Desarrollo Social, Diego Álvarez y el presidente del Ente Provincial del Río Colorado, Enrique Schmidt.

La segunda jornada inaugural fue encabezada por el subsecretario de Asuntos Agrarios, Ricardo Baraldi y la subsecretaria de Hidrocarburos y Minería, María Cecilia Baudino.

Ministra González

La ministra de la Producción de la Provincia de la Pampa, la Veterinaria Fernanda González, estuvo presente en el primer día de la Muestra, siendo recibida por el intendente de 25 de Mayo, Abel Abeldaño.

Luego de una breve charla, la actividad comenzó con la visita a importantes emprendimientos productivos y empresas de la región como "ZOXI SA" y la Planta Frigorífica de "Las Tranqueras", recorrido al cual se sumaron el presidente del Ente Provincial del Río Colorado, Enrique Schmidt y otros funcionarios del área de Producción.

En "ZOXI SA"

En la fábrica de caños "ZOXI SA" las autoridades se reunieron con el presidente de esa firma, Gabriel Gratti, que les mostró las instalaciones y les explicó el procedimiento y el trabajo que realizan, el reciclado del material corrosivo, en cañerías, accesorios,



El primer día de la Muestra encabezó la presencia gubernamental la ministra de la Producción, Fernanda González, quien recorrió todos los stands.

varillas de bombeo y recipientes y manufactura de los tubos no metálicos.

El presidente de la compañía se explayó sobre los trabajos a futuro y el impacto económico que generará en la región.

En "Las Tranqueras"

Desde allí acudieron a la Planta Frigorífica "Las Tranqueras", de la familia Chambón. Al igual que en la recorrida anterior, visitaron las instalaciones, lugar donde una de las propietarias, manifestó lo realizado en el sitio con su ampliación, el proyecto de poder contar con gas natural, la cantidad de animales que faenan por día y obviamente

la posibilidad de expandirse en el territorio pampeano.

La ministra se llevó una muy buena impresión y se comprometió a trabajar codo a codo.

Para finalizar, acudieron a las instalaciones del Polideportivo Municipal, para ser parte de la 5ª Edición de la Muestra de la Producción.

Trabajo en conjunto

Una vez en el predio del Polideportivo Municipal, la ministra González recorrió la Muestra, donde destacó el trabajo en conjunto con la Municipalidad de 25 de Mayo en la implementación de programas de capacitación y

asesoramiento para los productores de la Región y resaltó la importancia de 5ª Muestra de Producción "como un ámbito para visibilizar el trabajo de los productores en post de lograr más desarrollo y diversificación de la matriz económica", lo cual se articula con "los objetivos planteados por el gobernador Sergio Ziliotto, que son "el agregado del valor de origen, la ampliación de la superficie en producción y la diversificación productiva". También resaltó el crecimiento de cultivos como "vides, frutos secos y forrajes y en el último tiempo el de la generación de energías limpias, como el proyecto de la empresa AB Agro - AB Energía".

Líneas de financiamiento del BLP

La funcionaria ministerial también detalló las líneas de financiamiento disponibles para el sector productivo a través del Banco de La Pampa. Se destacan entre ellas, el financiamiento para el sector ganadero que en la región tiene un descuento adicional de tasa de interés del 5%, con lo cual la bonificación global llega al 20%. También están disponibles las líneas de inversión para la industria y empresas ganaderas. Además de las opciones que se instrumentan en convenio con el Consejo Federal de Inversiones (CFI).



La ministra de la Producción, Fernanda González, junto a otros funcionarios de su cartera, el intendente Abel Abeldaño y el presidente del EPRC, Enrique Schmidt, recorrió la fábrica de caños "ZOXI SA" y el frigorífico "Las Tranqueras".

Segunda jornada inaugural

“Estamos contentos y agradecidos” destacó el intendente municipal, Abel Abeldaño, por el acompañamiento de autoridades, expositores y público en general que colmó las noches veinticinqueñas en el predio del Polideportivo.

A la hora del corte de cintas, el intendente Abeldaño destacó la amplia participación de los funcionarios provinciales, valorando que se cumpla la premisa de “salir al terreno”. Puso énfasis en la presencia de otros intendentes del Oeste pampeano, valoró los artistas que animaron los espectáculos y agradeció a todos sus colaboradores que hicieron posible llevar adelante la mayor exposición de su tipo en la zona.

“Esta muestra mejora cada año -dijo Abeldaño-, debemos trabajar para que, más allá de los gobiernos que vengan, siga para apoyar la idea de que tenemos que lograr darle valor agregado no solo al sector caprino, sino a todos los tipos de producción para que éstas sean más rentables para 25 y la zona” señaló, vaticinando una próxima 6ta Edición aún más exitosa.

Subsecretario Baraldi

El subsecretario Baraldi por su parte, trajo el saludo del gobernador Ziliotto y elogió la muestra con su permanente crecimiento y el de los productores presentes.

Baraldi mencionó en su discurso la relevancia que posee la producción en el secano y bajo riego en la zona, como así también destacó la investigación, generación de tecnologías y el trabajo cotidiano que realizan con los productores y la comunidad local, además de los proyectos productivos en los que trabaja el municipio local en conjunto con la provincia y nación, y del que también participan otros actores del circuito productivo.

“Vemos como crece año a año, y como mejoran los productos ya sea del sector ganadero, el agrícola, de los servicios, del petróleo, realmente nos enorgullece”, señaló Baraldi. Esto demuestra cuál es la finalidad de que nuestro Gobierno provincial trabaje al lado de los municipios, para seguir diversificando la matriz productiva de cada zona”.

Frutos secos, vinos, floricultura, horticultura, forrajes, desarrollo



agrícola, cunicultura, producción caprina, energías limpias, ganadería ovina y bobina, son solo algunas de las actividades que crecen en 25 de Mayo y en el Oeste Pampeano, generando valor agregado, empleo y diversificación productiva.

Recorrida inaugural

Tras la inauguración oficial del sábado, el director de Turismo de la Municipalidad, Claudio Ullman, fue el encargado de realizar una extensa visita guiada donde todos los expositores tuvieron

oportunidad de expresarse con las autoridades, dando detalles de sus quehaceres, comentando sus problemas y exponiendo la realidad de cada sector.

Cabra Colorada

Durante esa recorrida, la Asociación de Criadores de Cabra Colorada, le hizo saber al subsecretario Baraldi un anhelo de la Entidad: “que un día la Cabra Colorada sea reconocida en la Sociedad Rural de Palermo como una raza criolla caprina netamente pampeana” y

agregaron: “llevamos 14 años de esfuerzos para llegar a obtener ejemplares de esta calidad, como los que han sido premiados”.

Precisamente, los productores locales y regionales fueron premiados en el tradicional “Concurso de la Cabra Colorada” y recibieron un reconocimiento de parte del intendente Abeldaño, quien destacó la importancia de seguir creciendo en materia productiva local y regional.



El director de Turismo de la Municipalidad, Claudio Ullman, fue el encargado de realizar una extensa visita guiada donde todos los expositores tuvieron oportunidad de expresarse con las autoridades

Fiesta multitudinaria

Con Exposiciones, Patio de comidas, Paseo de artesanos y Shows en vivo, la multitudinaria convocatoria superó todas las expectativas de la organización, donde el público acompañó las jornadas completas y disfrutó de las actividades propuestas. Las dos noches festivaleras congregaron a las familias locales y también a las vecinas, provenientes de la provincia de Río Negro y de otros puntos del país.

La 5ª Muestra cerró con un predio totalmente lleno por donde pasaron más de 12 mil personas que disfrutaron la programación municipal de la Dirección de Turismo y Dirección de Cultura.

La apertura de ambas noches en el escenario, fue con las estrofas del Himno a 25, interpretado por la artista local Yanet Pérez.

La primera noche actuaron: Ballet Huella del Sur, Ballet Aparcero Gaucho, Santiago Durán, Gino Doroni, los coscoineses del grupo El Ceibo que llenaron de energía al público, dándole el toque festivalero característico de su tierra, Ramiro Sosa y su conjunto y el Grupo Picunche.



En la recorrida de autoridades por la Muestra en la jornada inaugural, hubo degustación de vinos pampeanos en el stand del EPRC. Consultados los visitantes sobre que variedad probar, eligieron Cabernet.

En la segunda noche el número central fue el ganador de “La Voz Argentina”, Francisco Benitez y la revelación de la noche estuvo a cargo del espectáculo “Argendance Company”. Por las tablas del Polideportivo pasaron: Sol Quiroz, Ballet Alma Pampa, Argen-

dance, Solo Tres, Francisco Benitez y los compas del chamamé. Por inclemencias climáticas tuvo que suspenderse la presentación de Los Chamas de la Buitrera.

40 Años de Malvinas

Coincidiendo la fecha de la

Muestra con la conmemoración de los 40 años de la guerra de 1982, el intendente Abeldaño mantuvo unas sentidas palabras en el marco del homenaje que se les rinde cada 2 de abril a los Veteranos, Veteranas y caídos en la guerra de Malvinas.



LA LOCALIDAD FUE CREADA EN 1909 COMO COLONIA AGRÍCOLA Y PASTORIL

25 de Mayo ha estado ligada históricamente a la producción

Fue un 26 de Julio de 1909 cuando el Presidente de la Nación, Dr. Jose Figueroa Alcorta, dio marco legal al asentamiento poblacional, creando la Colonia Agrícola y Pastoril de 25 De Mayo en la sección XXV del Territorio de la Pampa Central. El gobierno nacional reservaba tierras para crear Colonias Agrícolas Pastoriles y su finalidad era radicar agricultores europeos en regiones aun no cultivadas para que comenzaran a producir.

Desde sus inicios

Las bases de la actual localidad pampeana de 25 de Mayo están fundadas en la producción, desde sus inicios se proyectó una localidad basada en la actividad agrícola ganadera. Lamentablemente todos los proyectos se vieron obstaculizados luego de la creciente de 1914, que arrasó con el trabajo muchos pioneros.

Sin embargo, la tenacidad de quienes vinieron para quedarse no se hizo esperar y entre la desazón de aquellos días volvieron a apostar a 25 y a refundarlo prácticamente, por eso sus habitantes



Cosecha de alfalfa sembrada bajo el sistema de riego por pivotes centrales.

dicen “la naturaleza te probó y volviste a renacer, 25 de Mayo”

El aprovechamiento del Río

Desde ahí se comenzó con la tarea de abrir canales y acequias nuevamente, para poner en producción las tierras del Valle del Colorado. Nuevas familias llegaron para trabajar y asentarse por estas tierras que eran prácticamente desérticas. La creación del Ente Provincial del Río Colorado fue un hecho de importante magnitud, ya que organizó y coordinó

el aprovechamiento del uso del Río Colorado.

“La patriada”

A partir del 29 de Marzo del año 2004, 25 vivió un antes y un después dado el reclamo de la población 25añ, de tener mayor participación en la actividad petrolera, por lo que empezó a vivir una transformación económica y social enorme, que le generó un incremento importantísimo de producción en este área y en sus servicios. Luego en el año 2017 se inauguró una refinería, dándole así valor agregado a la actividad

petrolera de la zona que ha pasado a ser la séptima provincia productora de hidrocarburos en Argentina y que ha mantenido los niveles de producción pese a los vaivenes económicos.

25, Capital de la Alfalfa y el Petróleo.

Es así que en el año 2010, 25 de Mayo fue declarada Capital de la Alfalfa y el Petróleo. Hoy la producción está representada por un importante cultivo de alfalfa, actividad agrícola ganadera, petróleo, horticultura, crianza de cabra colorada, excelentes viñedos, actividad minera y los servicios conjuntamente con la actividad turístico cultural.

Un 25 que avanza...

La Producción en el Secano y Bajo Riego, como bien dice la ‘Canción a 25’, llena de esperanza a sus habitantes y también plantea grandes desafíos para saber utilizar este presente y garantizar un futuro próspero. Es el deseo de sus pobladores “que nuestros hijos se sientan dueños de cuidar como emprendedores de nuevas alternativas, el desarrollo de un 25 que avanza...”



Excelentes viñedos junto al río en la ruta de los vinos de zonas frías.



Primer refinería de petróleo pampeana con oleoducto propio en Argentina.



Producción de frutas, hortalizas y otros cultivos en chacras de la zona.

LA CUESTIÓN CLIMÁTICA GLOBAL VIENE COMPLICANDO EL PANORAMA HÍDRICO EN TODO EL

Enrique Schmidt: “A pesar de la crisis hídrica, La Pampa 5ª con la Ver

La cuestión climática global viene complicando el panorama hídrico en todo el mundo y nuestra realidad regional no está ajena a los resultados, que pueden afectar a los márgenes de crecimiento en un área tan dependiente del Aprovechamiento Múltiple del Río Colorado, aspecto que sigue con suma atención el presidente del Ente Provincial del Río Colorado, Dr. Enrique Schmidt, respecto a la jurisdicción que le compete con este curso de agua que atraviesa el Sur de La Pampa bañando unos 500 kilómetros de margen a su paso.

Reducción del 50% del caudal de agua para riego

Recientemente y como resultado de este efecto, para descomprimir la situación el Ministerio de la Producción, a través del EPRC, dio a conocer que los productores de 25 de Mayo, por ejemplo, accedieron a reducir al 50% del caudal de agua para riego ante la crisis hídrica que afecta al Río Colorado.

La información se presentó tras una reunión desarrollada en la sede del EPRC, encabezada por el presidente del Organismo y funcionarios del Ente, donde acudieron Javier Herrada -presidente de la Cámara de Productores del Área Bajo Riego de 25 de Mayo- y los productores representantes de tres empresas: Walter Lobos (Arceo), Daniel Barruti (ABAgro) y Juan Pablo Durso (Zille).

De acuerdo a los caudales de agua indicados y autorizados por el Comité Interjurisdiccional del Río Colorado (COIRCO) y



Schmidt destacó que a pesar de la preocupación por la crisis hídrica mundial, la última cosecha de vides marcó un récord para la Provincia.

Recursos Hídricos de La Pampa, se tomó la decisión de reducir al 50% el uso del agua y extender la veda de riego hasta el día 25 de mayo, retomando a principios de agosto del corriente año.

Productores conformes

Tras la reunión, los productores se mostraron conformes con la decisión y destacaron que “fue una temporada corta, se anticiparon las heladas, pero los rindes fueron altamente positivos. No tuvimos problemas de abastecimiento de agua este año”.

Schmidt por su parte explicó que este sistema de riego amerita respetar las fechas, “debemos se-

guir trabajando en conjunto con los productores para hacer este ahorro de agua” señaló.

Vendimia pampeana record

A pesar de estas preocupaciones, el presidente del EPRC recordó que la última cosecha de vides marcó un récord para la Provincia y que solamente para la superficie de 5 hectáreas que tiene el Ente en las que se trabaja bajo riego, sumaron 120 mil kilos.

Esta y otras afirmaciones fueron expresadas por Schmidt durante una entrevista en el programa “La Parte y el Todo”, que se emite por CPEtv de Santa Rosa,

2,2 millones de Kg en total

Schmidt agregó que al superador rinde del Ente, hay que sumarle lo de la empresa “Catena Zapata”, que también tuvo un gran crecimiento en la medida que van creciendo sus plantaciones. Schmidt recordó que en 2021 “en Catena Zapata tuvieron 400 mil kilos y este año superaron los 500 mil”.

Otros ejemplos, dijo, son los de la plantación de “Familia Cassone”, que creció en unos 50 mil kilos y lo de “Bodegas del Desierto” que se mantiene en alrededor de 1.200.000 kilos por todas las 140 hectáreas”, con lo que la provincia de La Pampa da un total de unos 2.200.000 kilos”, destacó Schmidt.

La Pampa en el 5º Lugar a nivel de producción nacional

Estos resultados -señaló el presidente del EPRC-, nos permite ubicarnos en el 5º lugar a nivel de producción y 8º ó 9º en cuanto a superficie de plantación.

Y lo destacable de estos datos a nivel nacional, es que “el salto estuvo dado por los rindes y por toda la tecnología en la que se viene trabajando”, por eso se debe remarcar la importancia de que “la inversión tecnológica no puede parar” enfatizó.

Convenio con el Conicet

En otro tramo de la charla con CPEtv, el titular del EPRC anunció la firma de un convenio con el Consejo Nacional de Investigaciones Científicas y Técnicas (CONICET), el cual “se interesó para ver el porqué y cuáles son los aportes climáticos y qué factores influyen en la producción de la

Potenciamos la pampeanidad

Polo Productivo
Ente Provincial del RÍO COLORADO

MUNDO, POR ESO ES TAN IMPORTANTE LA INVERSIÓN TECNOLÓGICA

Vendimia 2022 record de 2,2 millones de kilos de uva”

zona”, estudio que seguramente, tras sus conclusiones, permitirán “justificar que vengan más capitales” aseguró Schmidt.

Nogales, avellanas y pistachos con buenos resultados

El presidente del Ente recordó que recientemente recibieron una visita de los principales exportadores de nogales, que vinieron para ver las condiciones para plantar “y la verdad es que se quedaron admirados de los tamaños de los nogales y también de los olivos” señaló.

Además, agregó Schmidt, “este año hicimos una gran apuesta con las avellanas y también con los pistachos, que vienen dando buenos resultados”.

La limitación la da el agua

Sobre los márgenes de crecimiento que tiene la zona, aclaró que “la limitación que tenemos la da el agua y después toda la cuestión climática global”.

El presidente del Ente Provincial del Río Colorado, Enrique Schmidt, aseguró que los volúmenes disponibles de agua en el caudal del río marcarán los límites de crecimiento de los cultivos en el área bajo riego.

No obstante, en cuanto a las posibilidades de crecimiento de la zona bajo riego, estimó que “la curva apunta para arriba”.

Zona sin granizo

Sobre la cuestión climatológica, Schmidt destacó que “la gente del CONICET está viendo el tema de no haber granizo ni helada tardía en la zona, que despierta el interés sobre todo de los enólogos, porque ahí aparece un costo que no existe, por las condiciones de calidad y sanidad de los racimos, que no requieren elección porque no están afectados ni por las piedras ni por las heladas tardías, y eso se transforma en un tesoro que tenemos en La Pampa” aseguró.

“Los enólogos hablan mucho del

Valle de Uco, en Mendoza, pero creo que la llanura del Curacó es superior”, enfatizó Schmidt.

Inversión tecnológica

Para generar mejores condiciones, aseguró que “la inversión tecnológica no puede parar” y ejemplificó con un trabajo conjunto que se está realizando con la Universidad Nacional de La Pampa y con el INTA para los cultivos del maíz, desarrollado con menor requerimiento hídrico.

“Esto es todo tecnología, a lo que se suman variantes genéticas y la forma de distribución y dosificación del agua, viendo de qué manera influyen la macrogota y la microgota, en un sistema que funciona con satélites y sensores de suelo, junto con el estudio del viento, la condición térmica y de qué forma transpira la planta”, explicó el presidente del EPRC.

Un avance de la agricultura

“Es un avance de la agricultura de precisión, porque si no se hace de este modo hay una fuerte inversión de semilla que no se recupera”, acotó. Ante este panorama que puede facilitar un importante incremento productivo para la zona, Enrique Schmidt insistió sobre las limitaciones impuestas por los volúmenes del río, generando una dependencia de las nevadas y los nuevos comportamientos de los diques.

Economía circular

“Este año hubo pivots que directamente no funcionaron, cuando hay potencial para que estén en marcha”, indicó, para explicar que



con mayor disponibilidad de agua “se podría haber pasado de los seis metros en los que estamos al doble”, lo que hubiera permitido además impulsar en mayor medida una “economía circular” que contempla planta de biogás, con producción de cerdos “que generan más efluentes y un circuito de fermentación para generar energía”.

Ruta del vino y Bodega

Al ser consultado Enrique Schmidt sobre su participación en la Mesa Vitivinícola, destacó que se fomenta “un acompañamiento para una futura ruta del vino, que aporta para la gastronomía, con otro producto local que suma mano de obra”. Además, destacó el “avance importante” para la producción que representa la construcción de una bodega provincial.



El gobernador Sergio Ziliotto estuvo a fines de febrero en la Vendimia en Casa de Piedra, junto a Enrique Schmidt y su comitiva, donde presentó el proyecto de la bodega boutique en la que la Provincia invertirá más de \$ 1.000 millones.

¡Diversificamos la producción en zona bajo riego!



Ente Provincial del
RÍO COLORADO

Producción
MINISTERIO



LA PAMPA
Gobierno en Acción

EL CONFLICTO DE LA GUERRA POR LA INVASIÓN DE LA FEDERACIÓN RUSA A UCRANIA ES GRAVE

Parece lejos, pero... la seguridad alimentaria mundial está amenazada

El director general de la Organización de las Naciones Unidas para la Alimentación y la Agricultura (FAO), Qu Dongyu, visitó nuestro país en los primeros días de abril del corriente año, oportunidad en la que se reunió con el presidente de la Cámara de Diputados de la Nación, Sergio Massa, quien dijo "el desafío que tenemos es el de transformar nuestras proteínas y para eso Argentina necesita pasar de la primarización a agregar valor a sus alimentos".

Enorme oportunidad

"Más que desafío -señaló Qu Dongyu-, lo que tiene la Argentina es una enorme oportunidad para ser el eje de un sistema de desarrollo verde y sostenible junto a los demás países de América latina y el mundo. Para eso también necesitamos empoderar a la gente, a la tecnología y mantener el comercio internacional abierto", expresó el director de la FAO.

Análisis de Qu Dongyu



En los últimos dos años, la enfermedad por coronavirus (COVID-19) ha planteado muchos retos para la seguridad alimentaria mundial. Hoy, lo que está ocurriendo en la Federación de Rusia y Ucrania añade otro importante reto. La Federación de Rusia es el mayor exportador mundial de trigo, mientras que Ucrania es el quinto mayor exportador. En conjunto, proporcionan el 19 % del suministro de cebada, el 14 % del trigo y el 4 % del maíz del mundo y representan más de un tercio de las exportaciones mundiales

de cereales.

Las perturbaciones de la cadena de suministro y la logística de la producción de cereales y semillas oleaginosas de Ucrania y la Federación de Rusia, así como las restricciones a las exportaciones rusas, tendrán importantes repercusiones para la seguridad alimentaria. Los precios de los alimentos, ya en alza desde el segundo semestre de 2020, alcanzaron un nivel máximo histórico en febrero de 2022 debido a la elevada demanda, los costos de los insumos y el transporte y las

perturbaciones en los puertos.

La elevada demanda y la volatilidad de los precios del gas natural también han impulsado el aumento del costo de los fertilizantes.

Las probables perturbaciones de las actividades agrícolas de estos dos grandes exportadores de productos alimenticios básicos podrían agravar seriamente la inseguridad alimentaria en todo el mundo, en un momento en que los precios internacionales de los alimentos y los insumos ya son altos y volátiles.

Debería hacerse todo lo posible para mantener abierto el comercio mundial de alimentos y fertilizantes con vistas a proteger las actividades de producción y comercialización necesarias para satisfacer la demanda nacional y mundial. Las cadenas de suministro deberían seguir en movimiento, lo que significa proteger los cultivos en pie, el ganado, la infraestructura de elaboración de alimentos y todos los sistemas logísticos.

Los pampeanos convertimos el agua en vino

La Pampa produce un litro de vino por cada 400 de agua; Mendoza precisa más de 1.200 litros de agua para lograrlo. El derroche mendocino es el desierto pampeano.



LA PAMPA
Gobierno en Acción

El Atuel también es pampeano.
NO a Portezuelo en manos de Mendoza.





ELEGÍ ABERTURAS EFICIENTES



www.abertecno.com.ar

aberTecno[®]
TECNOLOGÍA EN ABERTURAS



RESPETAMOS EL MEDIO AMBIENTE

El respeto por el medio ambiente, los desechos humanos, las prácticas justas, la transparencia y la calidad de vida, son los pilares fundamentales en el accionar diario de la compañía.

Promovemos la utilización de materiales y formas que permiten un uso eficiente de la energía y consecuentemente una significativa reducción del costo operativo en una obra.

La empresa mantiene un fuerte compromiso con el medio ambiente y la sostenibilidad con procesos que no causan emisiones de gases y líquidos contaminantes. Asimismo todos los recortes de los perfiles de PVC rechazados en el proceso de fabricación, pueden ser reutilizados para otros productos.

La baja conductibilidad de las aberturas de PVC, el diseño multicámara de los perfiles, el sistema de cierre perimetral y el uso de doble vidriado hermético -todas, parte del sistema- pueden lograr en su conjunto una disminución de más del 50 % de las pérdidas de energía producidas a través de las aberturas

respecto de otros sistemas masivamente utilizados.

Uno de nuestros principales objetivos es lograr un mayor Ahorro Energético y de los Recursos Naturales, mejorando el aislamiento térmico y acústico a través de las Ventanas, se va reduciendo el consumo de energía y las emisiones de CO 2 a la atmósfera.

Los sistemas de perfiles de Abertecno, contribuyen en la Obtención de Puntos de la Normativa LEED en las siguientes categorías; Materiales y Recursos, Calidad Ambiental, Energía y Atmósfera.

De esta forma, fomentamos el Desarrollo Sostenible y el Diseño Ambiental, apoyando iniciativas Ambientales promoviendo la integración de Tecnologías más sostenibles dentro de la Industria de la Construcción.

Abertecno adhiere a diversas leyes, decretos y/o normas nacionales que se han establecido para promover un uso racional y eficiente de la energía.



01 DISEÑO



Por su diseño y construcción, las Aberturas de ABERTECNO, permiten el Máximo Aislamiento Térmico, disminuyendo el Consumo de Energía.

02 CALIDAD



Las aberturas de PVC ofrecen el máximo aislamiento termoacústico, resistencia al viento, al fuego, estanquidad, seguridad y resistencia al impacto de los agentes químicos y biológicos.

03 TECNOLOGÍA



La Calidad de los Compuestos de PVC, otorgan a los perfiles la mayor resistencia a la corrosión, al envejecimiento y al ataque químico, atmosférico y bacteriológico. No se deforman, mantienen su color y aspecto por años. El continuo crecimiento de ABERTECNO se apoya sobre inversiones constantes en tecnologías de punta.

PLANTA PARQUE INDUSTRIAL · calle 6 y 7 · SANTA ROSA · LA PAMPA

ENCONTRANOS EN: LA PAMPA · Santa Rosa / General Pico /// NEUQUÉN

A TRAVÉS DE ESTA ETIQUETA SE INFORMA AL CONSUMIDOR SOBRE EL COMPORTAMIENTO ENERGÉTICO DE LAS VENTANAS, DE ACUERDO CON PARÁMETROS Y VALORES DEFINIDOS.



ACTUALIDAD EMPRESARIAL: EN AV. LURO 140 DE SANTA ROSA

“Clima Expert” inauguró su nuevo espacio

“Clima Expert” es una empresa de Santa Rosa dedicada a la distribución y a la venta de aires acondicionados, equipos de climatización industrial y comercial, ventilación, aislamiento, calefacción, biomasa y energías renovables.

“Brindamos lo mejor del mercado en precio y calidad, adaptándonos a las nuevas necesidades. Nuestra empresa cuenta, además, con profesionales calificados para el asesoramiento en instalación de los mencionados productos

(servicio post venta) llevando a cabo dichas tareas en el menor tiempo posible” explicaron.

Quiénes nos avalan

“Estamos respaldados por las principales marcas del mercado, de prestigio nacional e internacional, como: BGH, Baxi, TCL, Surrey, Weistrick y Daikin” señalaron.

Servicios

“Clima Expert” brinda un amplio asesoramiento sobre los productos que comercializan (calderas, pisos radiantes y radiadores, equipos de aire acondicionado, calefacción), respondiendo a las necesidades del cliente.

También, cuentan con un listado de profesionales técnicos para el servicio post-venta (in-

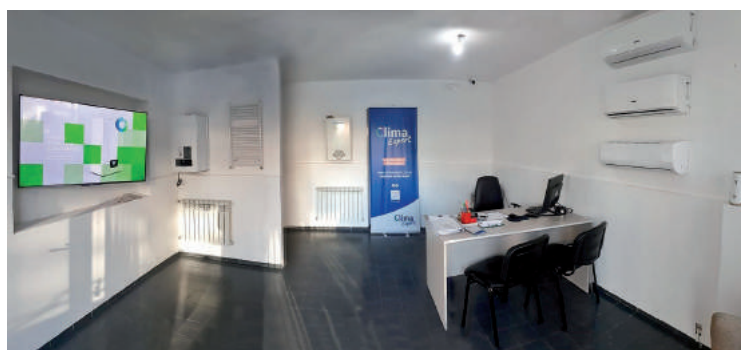

formación y guía de colocación de productos).

“Hemos logrado un trabajo conjunto entre la empresa y la cartera de clientes y los asesoramos en cualquier cuestión” explican sus propietarios.

Nuestros objetivos

“Ser referentes en climatización en la zona centro de la Provincia, y, en un futuro cercano, expandirnos a distintos puntos de la región y del país” reseñan entre sus planes y agregan que el propósito es ofrecer las marcas comerciales que representan, brindando además, servicios de asesoramiento

en colocación de los productos de la mano de profesionales idóneos para tales efectos.

“Priorizar los deseos y gustos del cliente, con el objeto de que nuestra tarea resulte gratificante para ambos, es nuestro principal objetivo” finalizaron diciendo desde “Clima Expert”.

Más información en:

- 📍 Av. Luro 140 S. Rosa (LP)
- ☎ 02954 416020
- 📞 Cel: 2954 846554
- ✉ info@climaexpert.com.ar
- 📧 @climaexpertlapampa
- 📷 @climaexpertlapampa



Clima Expert

Inauguramos un NUEVO LOCAL para una mejor atención en Av. Luro 140

Somos una empresa especializada en la comercialización de equipos de aire acondicionado y calefacción. Ofrecemos productos de alto rendimiento y calidad asegurada.



TORRE DE ENFRIAMIENTO SINAX.



ROOF TOP WESTRIC FRÍO CALOR X GAS



EQUIPOS DE AIRE ACONDICIONADO SPLIT



CALDERAS DE CONDENSACIÓN



PISO RADIANTE



RADIADORES



CALDERAS DE VAPOR INGEBA



Envíos a todo el País

www.climaexpert.com.ar

México 1886
Santa Rosa - La Pampa
02954 830746 - 54 9 2954 846554
info@climaexpert.com.ar
📧 @climaexpertlapampa - 📷 @clima_expert

PROVEEN LO ÚLTIMO EN TECNOLOGÍA EN ASCENSORES Y SALVAESCALERAS

“Ascensores Golovca”, 30 años de experiencia en el rubro

Al cumplirse el 30° Aniversario de la firma “Ascensores Golovca”, su titular, Paolo Golovca, recordó: “Nos iniciamos en 1992 tras una capacitación en Buenos Aires con una marca muy reconocida, con la cual trabajamos en Casa de Gobierno en el mantenimiento y modernización de los ascensores. Luego de esa etapa, junto a mi padre iniciamos nuestro propio emprendimiento y en 1994 empezamos representando a la marca internacional Thyssenkrupp, que llegó a La Pampa a través nuestro”.

Lo último en tecnología

“Hoy podemos decir sin lugar a dudas que en nuestra Provincia proveemos lo último en tecnología disponible. Por citar un ejemplo, la maquinaria que instalamos en el Hotel Mercure, parafraseando a la mecánica automotriz, son comparables a un BMW o un Mercedes-Benz.

Modernización

“Ascensores Golovca” siempre se ha dedicado al servicio de modernización y mantenimiento de sistemas,



El sistema del rail salvaescalera aporta una solución para personas con movilidad reducida, allí donde no hay espacio para el hueco de un ascensor.

reemplazando lo antiguo por tecnología moderna y segura, de manera que cualquier profesional puede animarse a realizar el proyecto que imaginó o que la necesidad del mismo le demande.

Elevadores residenciales

“Otro servicio importante -continúa explicando Paolo-, son los ascensores hidráulicos residenciales para perso-

nas con movilidad reducida, donde preparamos el hueco del ascensor, pero si no hay espacio ofrecemos silla salvaescalera. Se trata de un sistema elevador que mediante un rail instalado en la escalera, permite el paso de una persona de un piso a otro sin tener que moverse y el mantenimiento es similar a cualquier ascensor”.

Capacitación permanente

“En Ascensores Golovca disponemos de una capacitación permanente del equipo técnico que trabaja en cada obra. Además, un ingeniero asesora sobre distintos aspectos y finalmente un técnico electromecánico es quien otorga el aval definitivo para cada proyecto que debe llevar adelante la empresa. El mantenimiento del ascensor, una vez que queda instalado y listo para funcionar, es de manera mensual y es obligatorio, una rutina que se actualiza cada 3 meses”.

Nuevo Hospital

“Estamos trabajando en el Hospital nuevo de Santa Rosa que contará con 2 escaleras mecánicas y 13 ascensores hidráulicos, 9 son del tipo camilleros y 4 son panorámicos. Todo es de última generación, con indicadores LCD, sistema de seguridad y cumplen con todas las exigencias de la normativa vigente”. A todo esto y en el marco de este 30° Aniversario, la familia Golovca agradeció la confianza depositada por sus clientes y también la buena asistencia de sus proveedores.

Cumplimos
30 años
de experiencia
en el sector



GOLOVCA
ASCENSORES

Representante comercial de



ThyssenKrupp

- ASCENSORES - MONTACARGAS
- ESCALERAS MECANICAS - VENTAS
- MONTAJE - MANTENIMIENTO - REFACCION

Allan Kardec 1445 - Tel: (02954) 389555 - Santa Rosa
ascensoresgolovca@hotmail.com - www.ascensoresgolovca.com

GUARDIA:
(2954) 629039



EL PUENTE DIQUE FUE INAUGURADO EN MAYO DE 1972 Y CUMPLE MEDIO SIGLO

Punto Unido, corazón del Sistema de Aprovechamiento Múltiple

El puente dique "Punto Unido", inaugurado el 25 de mayo de 1972, fue definido por el presidente del EPRC, Enrique Schmidt, como "la obra civil más importante que tenemos en 25 de Mayo, es el corazón del Sistema de Aprovechamiento Múltiple y debemos cuidarlo".

Esta icónica obra de ingeniería de fundamental importancia como conexión vial y para el Área Bajo Riego de La Pampa fue construida sobre el Río Colorado, con un largo de 184m. La constituye un dique nivelador de aguas y una obra de toma con capacidad para derivar hasta 120m³/s. Sirve además, como infraestructura del puente del cruce de la Ruta Nac. N° 151.

Su construcción cambió la historia del cruce del Colorado -de ahí su nombre de "Punto Unido"-, que hasta ese momento se realizaba por medio de una balsa metálica.

Esta estratégica obra, conecta a través del Río Colorado, límite natural entre las provincias de La Pampa y de Río Negro, a la ciudad de 25 de Mayo y Catriel, respectivamente, las dos principales localidades productoras de



hidrocarburos en el ingreso a la Patagonia.

La operatividad del estratégico dique derivador de nuestro río Colorado -el más importante que recorre la provincia en unos 500 km de costa-, ha sido una constante preocupación del Ente Provincial del Río Colorado.

Durante la gestión de Schmidt al frente del EPRC, el equipo técnico del Organismo, concretó la operatividad de las compuertas del Puente Dique con la reparación y limpieza necesaria, a los fines de poder reencausar el río, porque como estaba -en estado de abandono- tenía otro tipo de comportamiento.

También se realizó el cambio del tablero de manejo, de última generación, con el cual se suplantó al tablero original.

Es necesario que esté operativo en un ciento por ciento

Precisamente Schmidt explicó que en el diseño del Puente Dique, es necesario que esté operativo en un ciento por ciento "lo que favorece la calidad del sistema de riego, no solo del punto de vista de la utilidad para los regantes, sino del mantenimiento de la infraestructura de canales, como el matriz o los secundarios.

En la última obra realizada, hubo contrataciones de apoyatura técnica en lo eléctrico o desarrollo de tornería de piezas deterioradas por el tiempo o el uso, a estas últimas se le hizo una revisión exhaustiva de cada una de las partes y de esa manera se logró recuperar la operatividad el mismo".

Historia breve

Dice la historiadora Gladys de Noguero: "Desde fines del siglo XIX -a orillas del río Colorado y en

tierras fiscales- se establecieron familias de diverso origen.

Por un lado, chilenos, otros llegados desde Río Negro, del sur mendocino, de San Luis y algunos inmigrantes españoles e italianos. Eran crianceros a campo abierto de cabras, ovejas, vacunos y equinos.

En 1905 la Río Colorado Lands Company, ocupó tierras y fueron pobladas por colonos provenientes de Inglaterra y Sudáfrica, otorgándoles 500 hectáreas a cada uno.

Por Decreto del 26 de Julio de 1909, el Presidente de la Nación José Figueroa Alcorta otorgó marco legal al asentamiento, creando la Colonia Agrícola y Pastoril 25 de Mayo. En esos años el objetivo del gobierno era poblar estos territorios con colonos europeos".

Años después, bien se puede afirmar que pocas localidades de la Provincia han tenido el desarrollo que puede apreciarse hoy en 25 de Mayo, de la mano de los emprendimientos productivos por el aprovechamiento del Río Colorado y la explotación hidrocarbúfera.



Antes de viajar haga a su vehículo un chequeo general GRATUITO



NEUMATICOS SPINETTO MULTIMARCAS

Av. Spinetto 352 - Santa Rosa
Telefax: (02954) 42-7992/43-6729
neumaservi@cpenet.com.ar

- AUTOMÓVILES • CAMIONES
- AGRÍCOLAS • VIALES
- Alineación y Balanceo Computarizado
- Reparación de Tren Delantero y Frenos
- Repuestos













EMPRESA PAMPEANA DEDICADA LA LIMPIEZA E HIGIENE PROFESIONAL

“Stickmar”: La importancia de la limpieza en una empresa

Llevar a delante un Plan de Limpieza y Desinfección en una empresa u oficina, sin duda mejora la salud, imagen, productividad y consecuentemente las ganancias.

La empresa local “Stickmar”, radicada en Santa Rosa, se dedica desde hace más de 14 años al tema de la limpieza y la higiene profesional.

La limpieza es un factor importante en cualquier tipo de empresa, sin importar su espacio, tamaño o ubicación. Sin embargo, muchas veces es olvidado. Diversos estudios demostraron que la limpieza del entorno de trabajo está relacionada con un mejor rendimiento. Un ambiente higiénico, desinfectado y aseado con regularidad es sinónimo de trabajadores cómodos y con un mejor desempeño, lo que repercute directamente en la producción y resultados finales.

Beneficios

Mantener las cuestiones higiénicas



cas de los lugares de trabajo no sólo es sinónimo de salud física y mental de los empleados, sino que representa los valores y creencias de ésta, mejorando su imagen y eficiencia.

Obtener rendimiento

“Para obtener rendimiento empresarial es necesario que todos los trabajadores puedan centrar su mente y esfuerzos en los objetivos laborales diarios y a largo plazo. Dentro de la tarea diaria de los empleados no está la de

limpiar el espacio de trabajo (sí el de colaborar para evitar suciedad innecesaria), por eso la importancia de contar con una empresa especializada como la nuestra” explicaron desde **Stickmar**.

Plan de limpieza

“Nuestro plan de limpieza y desinfección actúa sobre todas las superficies de trabajo -agregan desde **Stickmar**-, como equipos, suelos, paredes, techos y utensilios, dependiendo la actividad. Mantener las oficinas ventiladas, retirar los

residuos, eliminar el polvo, limpiar las ventanas y aspirar las alfombras, son parte de nuestra tarea para obtener óptimos resultados también en materia de higiene”.

Orden empresarial

El orden empresarial juega un papel importante a la hora de colaborar con el mantenimiento de un ambiente limpio y organizado.

Contar con cajas de archivos, digitalizar los mismos, etiquetarlos adecuadamente para identificarlos en formato físico, contar con periféricos inalámbricos que mejoran el orden y la limpieza de cualquier escritorio, todo suma para bien.

Ventajas de la limpieza

La limpieza es un aspecto para llevar adelante una empresa productiva y exitosa. Las ventajas de tener un espacio de trabajo limpio y ordenado mejora la productividad; ayuda a tener menos accidentes; colaborar con proteger la salud y mejora la imagen, dando una mejor impresión.

Insumos y herramientas para la limpieza de grandes superficies

Productos
antisépticos, desinfectantes,
limpieza e higiene para **HOSPITALES**
EMPRESAS · INSTITUCIONES · HOGAR

- Química y herramientas para limpieza
- Higiene de Manos
- Máquinas profesionales
- Equipamiento para baños
- Cosmética para al automotor

stickmar
limpieza e higiene profesional

Proveedor Pampeano de Equipamientos para Limpieza Profesional

14
Años

Andrada 46 - Santa Rosa - (02954) 429232 / 15-543604 - ventas@stickmar.com.ar - stickmar.com.ar

LA ESPERADA TRANSICIÓN A NACIÓN POSIBILITARÍA LA PAVIMENTACIÓN HASTA MENDOZA

Según el ministro nacional Katopodis está en agenda nacionalizar la RP 10 en La Pampa, camino al Paso Pehuenche

La Ruta Provincial N° 10 que atraviesa La Pampa de forma horizontal desde el límite con Buenos Aires -en cercanías de Miguel Cané-, hasta el límite con Mendoza, en la localidad vecina de Agua Escondida, le falta ser pavimentada desde Algarrobo del Águila -pasando por La Humada- hasta el límite mendocino, siendo la ruta natural del Corredor Bioceánico con destino al Paso Pehuenche.

Tras la visita a la capital pampeana del ministro de Obras Públicas de la Nación, el diario santarroseño La Arena reveló declaraciones que habrían surgido de una entrevista donde Katopodis dijo que la nacionalización de la ruta provincial 10 está en la agenda del Gobierno Nacional, algo reconocido como un pedido que forma parte del proyecto de La Pampa para integrarse con el Paso Pehuenche.



Vale recordar que durante una reunión respecto al Sistema Binacional Pehuenche que se realizó en agosto de 2021 en el paraje mendocino de Agua Escondida, surgió reactivar el proyecto encausando este pedido para que el ejecutivo nacional pudiera hacerse cargo de la obra de pavimentación, que no solo involucra a la

Ruta Provincial N° 10 pampeana, sino a su continuidad con la Ruta Provincial N° 186 mendocina, que también necesita pavimentación desde Agua Escondida hasta su intersección con la Ruta Nacional N° 40.

Katopodis habría señalado que su cartera viene trabajando para garantizar que este nodo logístico que es La Pampa, se siga vinculando e integrando, considerando que esta integración puede ser hacia el sistema de comercios que hoy nos propone la economía en Chile, también hacia Vaca Muerta en Argentina como enclave productivo en la región y hacia los puertos bonaerenses de aguas profundas de Bahía Blanca y San Antonio Este, ambos administrados por consorcios.

Lo importante es que Nación alguna vez coloque estos tramos en el presupuesto y que finalmente

se ejecuten las obras, para hacer realidad promesas incumplidas.



Gabriel Katopodis, ministro de Obras Públicas de la Nación.

IGLESIAS
REPARACION Y PINTURA AUTOMOTOR

- SISTEMA DE COLORIMETRIA COMPUTARIZADO
- MAQUINA SACABOLLOS
- BANCO DE ENDEREZADO HIDRAULICO

Av. Luro 2.708 - Tel: (02954) 45-3027 y 15-51-0583
(6300) Santa Rosa, La Pampa - talleriglesias@hotmail.com

B&M DIAGNÓSTICO, REPARACIÓN Y MANTENIMIENTO EN GENERAL DE TODAS LAS MARCAS

MECÁNICA INTEGRAL DEL AUTOMOTOR

Especialidad: CITROËN - PEUGEOT

2954
15317540
15525477

Tita Merello esq. S. Alvarez, a metros de Rotonda Sur.

bym.servicios.taller@gmail.com

Padre RICARDO ERMESINO

LA EMPRESA DE CAPITAL 100% PAMPEANO, APUESTA A UNA NUEVA ETAPA DE CRECIMIENTO

“Pampacryl” impulsa franquicia y venta mayorista

Fundada en 2017, **Pampacryl** es una empresa de capital 100% pampeano, productora y distribuidora de una amplia gama de pinturas y revestimientos para hogar y obra.

Franquicias y Ventas por Mayor

“Actualmente estamos trabajando fuertemente en expandir **Pampacryl** -señalan desde la empresa-, ofrecemos un servicio de franquicias para instalar en las localidades del interior.

Se trata de un sistema de ventas



mayoristas, para comercializar en pinturerías, ferreterías y corralones, con gran rentabilidad. Esto nos va a permitir tener una presencia masiva en toda la Provincia y zona, posicionándonos como unas de las principales alternativas en el Sector”.

Apoyo permanente

“Todo esto está acompañado por el apoyo permanente de nuestro equipo -agregan-, brindando asesoramiento con atención profesional y personalizada para que el mejor servicio quede garantizado”.

Compromiso con la calidad

“Quienes apuesten a **Pampacryl** encontrarán nuestro compromiso con la calidad, algo que está presente en todos nuestros procesos: desde la formulación en nuestro departamento de I+D y en la búsqueda y selección de materias primas, como en los procesos de fabricación, control de calidad y comercialización de



todos nuestros productos”.

Más en ExpoPymes

Para saber más sobre el sistema y la empresa, **Pampacryl** estará presente con un stand en “ExpoPymes 2022”.

Para encontrar todos los productos y el mejor asesoramiento:

-En Santa Rosa: Av. Circunvalación Sur 1686, esquina Mariano

Pascual, Teléfono: 02954 703030, Celular: 2954 731663

-En General Pico: Calle 9, esquina 20, Teléfono: 02302 332424, Celular: 2302 546505.

-En Neuquén: Peticone 1.185, Celular: 299 6073271

También en **Redes Sociales**, en el canal **Pampacryl** en YouTube y en la página web: www.pampacryl-pinturas.com.ar

VENTA MAYORISTA

ATENCIÓN!!

PINTURERÍAS
FERRETERÍAS Y
CORRALONES

TE OFRECEMOS
LA MAYOR
RENTABILIDAD
DEL MERCADO

VENDÉ CALIDAD
VENDÉ

pampacryl®

PINTURAS

☎ (2954) 379934

f pampacryl 📷 pampacrylpinturas

www.pampacrylpinturas.com.ar

Todo lo que el Rio puede dar...
Todo lo que la tierra puede producir...
Todo lo que el ingenio humano puede hacer...



- Área Bajo Riego
- Parque Industrial
- Polo minero y petrolero por excelencia



MUNICIPALIDAD DE 25 DE MAYO
LA PAMPA - PATAGONIA - ARGENTINA



Tel: (0299) 4948028
municipalidad25demayo@lapampa.gob.ar

25 DE MAYO:
TIERRA DE RECOMPENSAS

#NOaPortezuelo **Sí al Colorado**
enmanosdeMendoza enmanosdetodos

El mejor lugar para invertir y concretar sus proyectos