



REGION®

Un puente de comunicación - 32º año de circulación

Del 25 de febrero al 3 de marzo de 2022 - Nº 1.479 - INPI 1983083 - Redacción: Independencia 195 - (02954) 387800 - (2954 15) 317541
Santa Rosa - La Pampa - info@region.com.ar - www.region.com.ar - Director Propietario: Gerardo Yanés



Santa Rosa elegida
6ª como mejor
destino hospitalario

Periódico GRATUITO /FREE Newspaper

"ExpoPymes 2022"



Entre el 13 y 15 de mayo del corriente año, se llevará a cabo la 8ª edición de Expo-Pymes, una iniciativa del Gobierno de La Pampa junto al Consejo Federal de Inversiones y el acompañamiento del Banco de La Pampa SEM, la Municipalidad de Toay y el Fideicomiso Autódromo Provincia de La Pampa...

115º Aniversario
de Realicó



La localidad pampeana de Realicó arriba este miércoles 2 de marzo a los 115 años de su fundación. La intendenta Viviana Bongiovanni anticipó que entre los festejos programados para la noche central, que será el sábado 5 a partir de las 19 horas, contarán con la actuación de "Soledad"...



Dónde se creó el Carnaval, el origen de la fiesta más colorida

El Carnaval es una de las fiestas más populares y queridas por todos, desde los más pequeños a los no tan niños, ya que es un día en el que los disfraces llenan las calles de color y de alegría, pues es una de las fiestas más divertidas del año.

Con febrero llega la fiesta de disfraces por excelencia pero, ¿sabemos por qué nos disfrazamos? ¿Sabemos dónde se creó el Carnaval? Existen muchas teorías sobre el origen del Carnaval y todas tienen algo en común: Un evento donde las formalidades y las normas dejan paso al caos y a la diversión.

¿Cuál es el origen del Carnaval?
Hay fuentes que aseguran que el origen del Carnaval, tal



y como lo conocemos ahora, se remonta a más de 5.000 años y algunos lo sitúan en el Imperio Romano, ya que

está relacionado con las Saturnales, unas festividades realizadas en honor al dios Saturno. Otros, lo sitúan

en Grecia, ya que también celebraban unos festejos similares donde se veneraba a Dionisio, entre otros...



La comunidad viajera del país de la plataforma "Booking.com", eligió -en el marco de los premios Traveller Review Awards - los 10 destinos más hospitalarios de Argentina, donde la ciudad de Santa Rosa se ubica en un destacado 6º lugar...

Fundación Capacidad se pone en marcha



Un nuevo proyecto se acaba de poner en marcha en la ciudad de Santa Rosa, creado con el objetivo de beneficiar a personas con discapacidad motora. Se trata de la "Fundación Capacidad", que ya obtuvo su personería jurídica, que trabajará en conjunto con el "Centro Integral de

Medicina Física y Rehabilitación" (CIMFyR), que desde 2017 viene desarrollando el cambio de paradigma marcado a partir de la Convención Internacional de las Personas con Discapacidad (2006), aceptado por nuestro país a través de su adhesión en el Año 2008...

Informe especial sobre Caza y Pesca



Como anticipamos la semana pasada (ver REGION Nº 1.478), ya comenzó la temporada de Caza y Pesca Deportiva 2022 en la Provincia, con la novedad de que el servicio de tramitación de permisos será digitalizado. También en esta época, en

entre marzo y abril, es cuando se desarrolla el programa turístico de Avistaje de Ciervos en Brama, que se realiza en la Reserva Provincial Parque Luro. En esta entrega, los mejores trofeos 2021 y Ranking Pampeano actualizado...

Costos actualizados de la Construcción



Cada último viernes del mes publicamos sobre el modelo de una vivienda unifamiliar en Planta Baja, de una superficie de 120 m2, construida en mampostería de ladrillo común y losa cerámica, los costos actualizados del M2.

La Gauchita Especias

- Cereales
- Copelin
- Repostería
- Frutas secas
- Condimentos
- Quesos
- Productos para celíacos y diabéticos

Venta por mayor y menor
Tel: (02954) 41-41-99
Yrigoyen 354 Santa Rosa

TERPLAST
Elegí pintar
Tersuave
COLOR Y TEXTURA EN UN SOLO PASO

DEBALLI PINTURERIAS
Tel: (02954) 45-3922
Casa Central General Pico: Calle18 Nº343 / Tel: (02302) 421910/ 43-3248
Santa Rosa: Av. Luro 1.131 / Tel: (02954) 45-3922
Av. Luro y Alvear / Tel: (02954) 42-1922
Ameghino y Edison / Tel: (02954) 43-8949
LA PLATA: Av. 7 Nº 1237 - Tel: (0221) 422-7699
pdeballigeneralpico.com.ar

TECNOLOGÍA SE DICE TERSITECH
CASAS A PRUEBA DE AGUA

REGION Un puente de comunicación es marca registrada INPI Nº 1.983.083. Redacción y Publicación: Independencia 195, Tel: (02954) 387800 - Santa Rosa - La Pampa. Argentina. Publicación declarada de Interés General por el Registro Nacional de la Propiedad Intelectual Nº 559581 - Directores: Dra. María Martínez y Gerardo Yanés. Todos los derechos reservados. La Dirección no se hace responsable por las notas firmadas por personas e instituciones o por otros fuentes, las cuales pueden coincidir o no con nuestro pensamiento redaccional sobre el tema - Impreso en Argentina por Agencia Periodística CID, Av. de Mayo 666 Tel: (011) 4331-5050 - Buenos Aires. PRINTED IN ARGENTINA.

Rapibus

DE GENERAL PICO

LUNES A VIERNES
 06:00 hs. sale de domicilio
 13:00 hs. sale de domicilio
 16:15 hs. sale de terminal
 20:00 hs. sale de terminal

SABADOS
 08:00 hs. sale de domicilio
 13:00 hs. sale de domicilio
 17:00 hs. sale de terminal
 20:00 hs. sale de terminal

DOMINGOS
 19:00 hs. sale de terminal
 22:00 hs. sale de terminal

DE SANTA ROSA

LUNES A VIERNES
 06:00 hs. sale de terminal
 13:00 hs. sale de terminal
 16:15 hs. sale de terminal
 20:00 hs. sale de terminal

SABADOS
 08:00 hs. sale de terminal
 13:00 hs. sale de terminal
 17:00 hs. sale de terminal
 20:00 hs. sale de terminal

DOMINGOS
 19:00 hs. sale de terminal
 22:00 hs. sale de terminal

VIAJES CONTRATADOS A TODO EL PAIS

• Pasajeros y Encomiendas
 OFICINA N°12 - Terminal S. Rosa
 Tel: 02954-385100
2302-544915
 LOCAL N° 1 - Terminal G. Pico
 Tel. 02302-42-1909
 www.rapibus.com.ar

LA SOLUCION A LOS PROBLEMAS DE TEMPERATURA DE SU VEHICULO

Reparación de radiadores de todas las máquinas agrícolas

RADIADORES SANTA ROSA

Trabajos garantizados por 1 año.

(2954) 447163
 (02954) 427-105
 Av. Circunvalación Este 1266

EL PROGRESO SEGUROS S.A.

Avellaneda 54 / Telefax: 43-3341
 elprogresosantarosa@cpenet.com.ar

N° de inscripción de SSN El Progreso 0716
 Atención al asegurado 08006668400
 Organismo de control argentina.gob.ar/ssn

SSN SUPERINTENDENCIA DE SEGUROS DE LA NACION

ANUN
 Textiles para el hogar

Toallas y Toallones - Sábanas percal - Sábanas ajustables
 Cortinas de baño - Cubrecamas - Acolchados - Frazadas

Arca Iris - Cannon - Danubio - Santista Prata - Camaro - Palette

2954 673695 | anun.com.ar

Tiene **SENTIDO**
 Lunes a viernes de 6 a 7.30
CARLOS MONASTERIO

Telesión Pública Pampeana

ESCUELA DE INGLÉS
 23 años de experiencia e idoneidad en la enseñanza de inglés.

Mary's
 Exámenes UNLPam SAT - TOEL - IELTS
 Exámenes Internacionales UNIVERSITY OF CAMBRIDGE ESOL Examinations

Garibaldi 254 | 418618
 saintmaryslp@gmail.com | St. Mary's School of English

Rumbo a los **40 años**

Gabi And
 SUPERMERCADOS

Un chico con precios de grande
AMPLIA VINOTECA y CARNES DE 1ra CALIDAD

Adherido a: PampaPagos Pague sus impuestos y servicios

ESTACIONAMIENTO PROPIO
 ENVIOS A DOMICILIO SIN CARGO

T. Mason 1163 / Tel: 43-0893
 Av. Luro 65 / Tel: 43-2999

Para disfrutar! **429449**
 MEDIODÍA Y NOCHE SÓLO CON RESERVAS

Parrilla Los Caldenes
 Pastas

ver menú en parrillaloscaldenes.com
 Av. Sgo. Marzo 385 - Santa Rosa

DELIVERY
 mediodía y noche (consulte)

Toda LA PAMPA desde

- Buenos Aires
- Bahía Blanca
- Rosario
- Córdoba
- Río Cuarto
- Villa María

El Pampero TRANSPORTE

Santa Rosa: 02954 422510
 General Pico: 02302 217900

transporteelpampero.com.ar

LLEGÓ EL SÚPER FINDE LARGO DE CARNAVAL. ¿DE DONDE VIENE ESTA CELEBRACIÓN?
Dónde se creó el Carnaval, el origen de la fiesta más colorida

VIENE DE TAPA

Imperio Romano

Todas estas festividades tenían en común la época de su celebración: febrero, una época de transición del invierno a la primavera (en el continente europeo) y en la que tenían lugar ritos de purificación, coincidiendo con los últimos días del letargo invernal de la naturaleza, ya que se creía que el dios Saturno, vagaba por la tierra todo el invierno y que necesitaban los rituales y ofrendas para llevarlo al inframundo para comenzar la cosecha de verano.

Por ello, con banquetes, bailes y vestidos con ropas y máscaras que personificaban a este dios, celebraban la abundancia de la tierra dejando a un lado las obligaciones y las jerarquías, para establecer durante unos días y después volver al orden.

Grecia y el dios Momo

Los griegos tenían unas fiestas parecidas: las bacanales y las Dionisias, en éstas últimas tenían lugar grandes procesiones y representaciones de teatro que reunían a toda la población.

Curiosamente, en la mitología griega, aparece la figura de Momo, el dios de la burla y el sarcasmo. En la actualidad, en algunos países de América Latina, uno de los personajes centrales de los Carnavales es el Rey Momo, al que se le entrega cada año las llaves de la ciudad.

"Carnem levare"

Con la expansión del cristianismo, en la Edad Media, la fiesta tomó el nombre de carnaval, que viene de "carnem levare", lo que significa "quitar la carne".

Esto es así porque este evento se celebraba días antes al Miércoles de Cen-



za, fecha de comienzo de la Cuaresma hasta el domingo de resurrección. Un periodo de abstinencia y ayuno. Por ello, los días antes tenía lugar una celebración donde todo estaba permitido, por lo que, para salvaguardar el anonimato, la gente se cubría el rostro o iba disfrazada.

Disfraces

Existen algunos lugares muy dispersos en el mundo en los que la celebración del carnaval es particularmente popular, como en Venecia, Tenerife, Río de Janeiro o Cádiz. Cada cual tiene sus características y por supues-



to, sus tradiciones.

El Carnaval de Venecia

Se declaró festividad en 1296, y aunque estuvo prohibido por Napoleón, fue para los ciudadanos una forma de evadirse de los problemas y del gobierno por unos días y en su época también le sirvió a la nobleza para mezclarse con el resto del pueblo, de ahí que las máscaras cobren especial importancia en Venecia.

El Carnaval de Río de Janeiro

Esta fiesta es diferente a la que se celebra en Europa.

Fue llevado a Brasil por españoles y portugueses durante la colonización, mezclándose con la cultura autóctona. En la actualidad, la samba y los desfiles de carrozas son las principales atracciones de esta celebración.

Carnaval de Santa Cruz de Tenerife

Algunas fuentes aseguran que el Carnaval de Santa Cruz de Tenerife (Islas Canarias, perteneciente a España), se celebra desde 1600 y la costumbre era que las mujeres se vistieran de hombre y viceversa.

Hoy en día, atrae a muchísimos turistas que no quieren perderse las comparsas, murgas y disfraces.

Carnavales de Cádiz

Junto con el de Santa Cruz de Tenerife, el Carnaval de Cádiz (también en España), ha sido declarado Bien de Interés Turístico Internacional. La ciudad completa se vuelca en la organización de una fiesta en la que las calles se llenan de visitantes y paisanos disfrazados y la guasa -vocablo español cuyo significado es una actitud burlona o bromista- toma todos los escenarios de la mano de chirigotas -comparsas locales que se junta en carnavales para cantar coplas en las que se burlan, ridiculizan y critican diferentes aspectos de la sociedad-, interpretadas por los grupos que han participado en el concurso del Teatro Falla. El bombo, la caja y la guitarra son los instrumentos que ponen banda sonora a las letras más irónicas y sarcásticas, siempre críticas con la actualidad política y social.

Fuente: "Viajar Libres" - Patricia Sánchez - Con adaptación de REGION®

ENCUESTA TURÍSTICA DE "BOOKING.COM"

Santa Rosa 6ª como mejor destino hospitalario



Las localidades de Esquel (Chubut), El Chaltén (Santa Cruz) y Chacras de Coria (Mendoza) fueron los primeros tres destinos elegidos por la comunidad viajera argentina de 'Booking.com', como los lugares más hospitalarios del país.

También se reconoce dentro de esta nómina a la capital pampeana, Santa Rosa, en el 6º lugar de la tabla.

Es el cuarto año consecutivo que El Chaltén forma parte de los destinos más hospitalarios del país. Este año, El Chaltén fue reconocido como el segundo destino más hospitalario de la Argentina. En la edición 2019 de los Traveller Review Awards además de ser el destino más hospitalario del país, se ubicó dentro de los 10 destinos más hospitalarios de todo el mundo.

El reconocimiento se hizo en el marco de los Traveller Review Awards, que años atrás reconocen a los colaboradores de 220 países y territorios que lograron que las experiencias de la comunidad viajera fueran inolvidables, tanto a la hora de reservar un alojamiento, como un auto o un taxi del aeropuerto.

En su edición 2022, Booking.com reconoció a 16.309 socios colaboradores en la Argentina quienes hacen que sus huéspedes tengan una estadía excelente.

A los destinos mencionados se suman Nono en la provincia de Córdoba (también reconocido en 2021) y Chascomús en la Provincia de Buenos Aires también elegido el año pasado.

Además, aparecen Santa Rosa (La Pampa), Villa La Angostura (Neuquén), Concepción del Uruguay (Entre Ríos), Las Gaviotas (Provincia de Buenos Aires) y Colón (Entre Ríos) para completar el top 10.

Los 10 destinos más hospitalarios de Argentina:

- Esquel (Chubut)
- El Chaltén (Santa Cruz)
- Chacras de Coria (Mendoza)
- Nono (Córdoba)
- Chascomús (Bs. Aires)
- Santa Rosa (La Pampa)
- Villa La Angostura (Neuquén)
- Concepción del Uruguay (Entre Ríos)
- Las Gaviotas (Bs. Aires)
- Colón (Entre Ríos)

BUSCAN REDUCIR LOS SINIESTROS VIALES

Industria cervecera a favor del Alcohol Cero al volante



El director ejecutivo de la Agencia Nacional de Seguridad Vial (ANSV), Pablo Martínez Carignano, se reunió con integrantes de la industria cervecera para dialogar sobre temas vinculados al consumo de alcohol al volante.

Apoyo al proyecto

Durante el encuentro, mostraron su apoyo al proyecto de Ley de Alcohol Cero que impulsa el organismo del Ministerio de Transporte en el Congreso de la Nación. Estuvieron presentes en la reunión el director de Asuntos Corporativos de Cervecería y Maltería Quilmes, Juan Mitjans; el director ejecutivo de Cerveceros Argentinos, Alejandro Berlinger; y la jefa de Asuntos Corporativos de CCU Argentina, Inés Lavalle Cobo.

Industria cervecera a favor

"Es muy importante que la industria cervecera esté a favor de una ley que busca reducir los siniestros viales provocados por conductores alcoholizados. No queremos una 'ley seca' en el país, solamente queremos que quien vaya a manejar un vehículo no haya tomado bebidas alcohólicas antes. Cada vez son más las personas, organismos, entidades y empresas que apoyan esta

iniciativa, y esperamos que pronto pueda ser tratado en el Congreso de la Nación, que es el lugar donde debe darse este debate", dijo el director ejecutivo de la ANSV, Pablo Martínez Carignano.

Acciones concretas

Además, la ANSV y los representantes de la industria cervecera acordaron delinear acciones concretas de concientización sobre los peligros de conducir bajo los efectos del alcohol.

En Argentina, la siniestralidad vial es la principal causa de muerte en personas menores de 35 años y el alcohol está presente en 1 de cada 4 siniestros viales. Actualmente, 9 provincias y varias ciudades del país tienen normativa de alcohol cero en sus territorios.

El caso de Uruguay

"Seguimos muy de cerca el caso de Uruguay y pode-

mos afirmar que con la ley de tolerancia cero no bajó el consumo de alcohol y se redujeron muchísimo los siniestros viales fatales", señaló el director de Asuntos Corporativos de Cervecería y Maltería Quilmes, Juan Mitjans. Por su parte, la jefa de Asuntos Corporativos de CCU Argentina, Inés Lavalle Cobo, expresó: "Los privados queremos sumarnos al cambio cultural que necesitamos los argentinos por un tránsito seguro".

na (Sedronar) y asociaciones de familiares de víctimas de tránsito. Además del apoyo de la industria cervecera, la Facultad de Medicina de la Universidad de Buenos Aires (ver REGION® Nº 1477) y 53 entidades científicas del país también se manifestaron a favor de la existencia de una ley de alcohol cero en Argentina.

Martín & Martínez
Estudio Contable e Impositivo

M&M C.P.N. Ariel D. Martínez
C.P.N. Daniel O. Martín

Trámites Jubilatorios

Urquiza 656 - S. Rosa
Tel: (02954) 41-9075
martinmartinez@cpenet.com.ar

Alberto Enrietti
ARQUITECTO

edison 857
arquitectoenrietti@gmail.com
cel. (02954) 15-596052
Telefax: (02954) 450101
6300 santa rosa - la pampa

Almacén
DE RAMOS GENERALES

Seguimos teniendo todo lo de siempre y más, pero ahora anexamos nuestro Almacén de Ramos Generales donde podrá encontrar artículos de decoración y regalos

Cerrajería - Accesorios
ABIERTO TAMBIÉN SABADO A LA TARDE
Andrada 38 - Santa Rosa - Tel: (02954) 45-4544

NEX
HERRAJES

Feliz día del Mecánico. 24FEB

Saludamos a los mecánicos y afines en este día y les agradecemos su compromiso de todos los días en especial al equipo de Bhassa.

BHASSA TOYOTABHASSA | bhassa.com.ar

CENTRO ACOPIADORES DE CEREALES DE LA PAMPA Y LIMITROFES

Calle 16 N° 338
C.C.180 - C. P. 6360
General Pico
Tel: (54)-02302 32-4140
e-mail: info@caclp.com.ar
www.acopiadoreslapampa.com.ar

LA SEGURIDAD VIAL DEPENDE DE TODOS

RESPECTÁ LAS VELOCIDADES:
El exceso de velocidad es una de las causas de siniestros fatales.

CONVOCATORIA ABIERTA PARA PARTICIPAR

"ExpoPymes 2022"

VIENE DE TAPA

Nicoló Cavallaro

Ministra González

Desde el Gobierno provincial, a través del Ministerio de la Producción, se trabaja para "fortalecer el entramado productivo, la generación de nuevas oportunidades de negocios, el desarrollo de proyectos que contribuyan a la generación de empleo y el mejoramiento de la calidad de vida de las y los pampeanos y en ese marco ExpoPyMES resulta una exposición estratégica para visibilizar el desarrollo productivo y la sinergia Estado- sector privado", expresó Fernanda González, ministra de la Producción, a la Agencia Provincial de Noticias.

En este sentido y con el objetivo de dar a conocer la realidad y diversidad de las producciones de la Provincia, desde la cartera se convocó a pequeñas, micro y medianas empresas, radicadas en la Provincia a promocionar y comercializar la producción netamente pampeana que cada una realiza.

Los sectores convocados para esta nueva edición son: alimentos y bebidas, salud y bienestar, artesanías y manualidades, indumentaria y objetos de diseño, industria de la madera, metalmecánica, productos químicos y agropecuarios, tecnología y servicios, construcción, energía y turismo.



El director de Comercialización y Competitividad de la Provincia de La Pampa sostuvo que ExpoPymes "no sólo permite visibilizar la producción pampeana sino que también propicia la vinculación y complementación productiva entre las empresas participantes, y entre las participantes con empresas de otras provincias, lo que les permite ir adaptando sus procesos productivos, comerciales y logísticos a las exigencias de la demanda de mercados, locales, nacionales e internacionales".

Las empresas interesadas a participar deben realizar la preinscripción en: <https://www.expopymeslapampa.com.ar/> (Hasta el 10 de marzo inclusive)

Para mayor información podrán contactarse por teléfono al 02954 - 455255 / 02954 - 452600 INT 2036, vía WhatsApp al 2954-822320 ó 2954 - 236505 y por correo electrónico a través de comercio@lapampa.gob.ar

INFORMACIÓN DE PRODUCTO Lobos Electricidad Industrial y los UPS marca "APC"



La empresa Lobos Electricidad Industrial de General Pico, es distribuidora de los UPS marca "APC" que fabrica Schneider Electric, a quienes representan.

Su funcionamiento

Los sistemas de energía ininterrumpible UPS (uninterruptible power supply), brindan protección de energía garantizada para equipos electrónicos conectados.

Cuando se interrumpe el suministro, o cuando este fluctúa por fuera de niveles seguros, instantáneamente el equipo comienza a proveer un suministro de respaldo limpio a través de baterías y protección contra sobretensiones a los equipos sensibles conectados.

Soluciones confiables

Lo cierto es que a medida

que la demanda de datos e información accesible continúa siendo más crítica para las empresas, los profesionales de Información Tecnológica (IT) se enfrentan a desafíos y oportunidades en sus negocios y soluciones tecnológicas. APC by Schneider Electric crea soluciones que ayudan a los profesionales de IT a anticipar y proteger sus activos más valiosos: información y datos.

Como líder de la industria en infraestructura física integrada y software, APC crea soluciones confiables que brindan certidumbre en un mundo conectado.

Más información en: "Lobos Electricidad Industrial", Calle 1 y 114, General Pico, Tel: (02302) 425575, E-mail: loboselectricidad@outlook.com

Generador Logus 250W 220-12V 5.5hp 300rpm Manual

shop.pastorutti.com

Comprá en nuestro NUEVO E-COMMERCE como si estuvieras en nuestro local, pero sin salir de tu casa

PASTORUTTI NEORED
MATERIALES ELECTRICOS

aberturas MITRE

Calidad y Servicio respaldados por más de 50 años de trayectoria.

- Portones Levadizos Seccionales, automáticos y manuales.
- Aberturas en Madera, Chapa, Aluminio y PVC.
- Amoblamiento de cocina.
- Todos los repuestos para cortinas de madera y PVC.

Emilio Mitre 253, Villa Alonso S. Rosa - mitreaberturas@yahoo.com

NUEVO TELEFONO (02954) 774800

- ASCENSORES - ESCALERAS MECANICAS
- MONTACARGAS - VENTAS - MONTAJE
- REFACCION - MANTENIMIENTO

GOLOVCA ASCENSORES

Representante comercial de **ThyssenKrupp** ELEVADORES

Tel: (02954) 389555 - Allan Kardec 1445 S. Rosa - ascensoresgolovca@hotmail.com
www.ascensoresgolovca.com

GUARDIA: (2954) 629039

AGUA - CLOACAS GAS MATERIALES BUTAL

Instalaciones para Locales

Av. Circunvalación Santiago Marzo y Rucanelo - Santa Rosa
(02954) 419941/386474 - e-mail: materialesbutalo.sro@gmail.com

ARAUZ PINTURERIA

CASABLANCA Polacrin SAN AGUSTIN MEGALUX Distinción PINTURAS

ENVIOS/A DOMICILIO (2954) 737329

Aracruz Pintureria
aracruz.pintureria@gmail.com
Ameghino 907, Esq. Juan XXIII - Santa Rosa

POLERO E HIJOS
VENTA DE MATERIALES SANITARIOS

Abierto sábados por la tarde

San Juan 632/36
Tel: (02954) 42-6018
Santa Rosa

Roca Deca Piazza Copea TINACOS Grifería Peirano TIGRE Bombas ROWA ferrum

CARGADORES NOTEBOOK
CONVERSORES SMART
CAMARAS IP
AURICULARES
ROUTERS WIFI
CELULARES LIBRES
CONTROLES REMOTOS
AUDIOCAR
CABLES HDMI
CONSOLAS Y MIXERS DJ
PARLANTES PORTATILES
KIT REPARACION CELULARES

nueva ELECTRONICA

2954-366050
02954-419440
Av. España 788
www.nueva-electronica.com
nuevaelectronicaventas@gmail.com

13 años **aberTecno** TECNOLOGÍA EN ABERTURAS

SISTEMA DE PERFILES DE PVC, para aberturas de alta prestación
www.abertecno.com.ar

ahora **-15%** AL CONTADO

CONSULTA OTRAS FORMAS DE PAGO
ahora **12** ahora **18**

- GRAL. PICO: Calle 9 esquina 28 - Tel: (02302) 428042
- S. ROSA: Planta Industrial calle 6 y 7. - Tel: (02954) 774313
- S. ROSA Showroom: Juan M. de Rosas 2355 - Tel: (02954) 422400

LOBOS Electricidad Industrial **Schneider Electric**

Las Mejores Marcas del Mercado Al Mejor Precio

Distribuidor de ups APC by Schneider Electric

Insumos Eléctricos

- Montajes industriales
- Tableros de potencia, medición y control
- Obras en media tensión
- Estaciones Transformadoras

Telefax: (02302) 425575 - Calle 1 Nº 704 (O) - General Pico - www.loboselectric.com.ar - loboselectricidad@outlook.com

COSTOS AL DIA

DESIGNACION	Un.	Cant.	Mater.	M. de O.	Parcial	Total
TRABAJOS PRELIMINARES						
Limpieza Terreno- Replanteo- Nivelac.	Gl.			88.000	88.000	88.000
Excavación Zanjas p/ Cimientos	m3	21		128.000	128.000	216.000
ALBAÑILERIA						
Hormigón Pobre p/ Cimientos	m3	29	248.500	193.500	442.000	658.000
Mampostería Cimientos	m3	9	184.000	209.000	393.000	1.051.000
Capa Aisladora Horizontal	m2	27	34.300	87.000	121.300	1.172.300
Mampostería Elevación 0.30	m2	131	701.000	522.000	1.223.000	2.395.300
Mampostería Elevación 0.15	m2	105	301.500	292.000	593.500	2.988.800
Encadenado H'A° Pared 0.30	ml	50	132.000	198.500	330.500	3.319.300
Encadenado H'A° Pared 0.15	ml	40	46.000	73.200	119.200	3.438.500
Contrapiso H° Casco	m2	168	107.500	111.500	219.000	3.657.500
Losa Cerámica con Capa Compresión	m2	115	538.700	415.000	953.700	4.611.200
Membrana Asfáltica	m2	137	87.300	38.500	125.800	4.737.000
Azotado Hidrófugo	m2	131	137.500	121.500	259.000	4.996.000
Revoque Grueso a la Cal	m2	470	376.500	582.500	959.000	5.955.000
Revoque Fino a la Cal	m2	470	317.200	41.500	358.700	6.313.700
Piso Cerámico Interior con Carpeta	m2	127	260.500	250.000	510.500	6.824.200
Piso Exterior y Vereda	m2	48	186.200	94.300	280.500	7.104.700
Revestimiento Azulejos	m2	27	41.800	92.300	134.100	7.238.800
Contrapiso Pendiente s/ Losa	m2	120	81.200	75.200	156.400	7.395.200
Revoque Cielorraso	m2	120	19.000	211.200	230.200	7.625.400
INSTALACION ELECTRICA	Gl.		188.200	292.000	480.200	8.105.600
INSTALACION SANITARIA	Gl.					
Agua	Gl.		67.000	73.900	140.900	8.246.500
Cloacas	Gl.		55.700	55.800	111.500	8.358.000
Artefactos	Gl.		123.300	37.200	160.500	8.518.500
INSTALACION DE GAS	Gl.					
Materiales	Gl.		102.000	53.500	155.500	8.674.000
Artefactos	Gl.		272.500	55.600	328.100	9.002.100
CARPINTERIA MADERA	Gl.					
Puerta Frente 0.90x2.00	1	65.500	79.000	144.500	9.146.600	
Puerta Servicio	2	109.800	15.000	124.800	9.271.400	
Puerta Placa	6	90.000	34.600	124.600	9.396.000	
Ventana 1.60x1.50 con Cortina	4	170.300	29.500	199.800	9.595.800	
Ventiluz 0.50x0.50	1	21.600	7.800	29.400	9.625.200	
Frente Placard 2.05x2.40	3	198.500	22.300	220.800	9.846.000	
Frente Placard 0.50x2.40	1	29.200	9.800	39.000	9.885.000	
Mueble Bajo Mesada 2.50	1	227.300	11.000	238.300	10.123.300	
Portón Garage 2.40x2.00	1	243.300	27.500	270.800	10.394.100	
Vidrios 3mm.	m2	13	90.800	29.200	120.000	10.514.100
PINTURA						
Latex Exterior	m2	127	55.700	89.200	144.900	10.659.000
Latex Interior	m2	360	95.500	187.500	283.000	10.942.000
Barniz	m2	68	20.800	52.000	72.800	11.014.800
VARIOS	Gl.				1.248.000	12.262.800
PROYECTO Y DIRECCION TECNICA	Gl.				1.104.000	13.366.800

VALOR ESTIMATIVO POR METRO CUADRADO -IVA incluido-: \$ 111.500

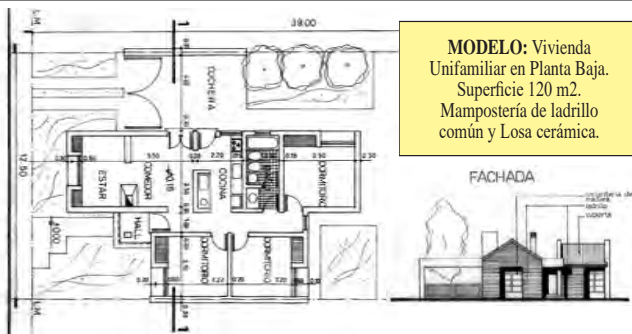

MODELO: Vivienda Unifamiliar en Planta Baja. Superficie 120 m². Mampostería de ladrillo común y Losa cerámica.

Aclaración Importante: Los costos son estimativos y para un determinado prototipo. Surgen de consultas a Contratistas y de Comercios locales. Los costos no pretenden dar orientación alguna sobre sus valores para el mercado, dado la dispersión existente especialmente en mano de obra. Los costos sólo pretenden ser una guía para un determinado prototipo de determinado tipo de construcción. Cualquier tipo de cálculo de valores corre por cuenta de quién lo realice.

Ferretería y Corralón
Don Quique S.H.
 02302-432821
 2302-558540 / 626388
 Calle 115 esq. 24
 (ex curtiembre), G.Pico
 www.ferreteriaycorralondonquique.com

"Monte Hermoso no es más caro que el resto de la Costa"



El presidente de la Cámara Inmobiliaria de Bahía Blanca, Javier Piñero, dio su punto de vista al medio periodístico "La Nueva", por los valores de la temporada 2022 y dijo que los precios de Monte se ajustan a la realidad.

"Los precios que se toman son relativos a la demanda que ofrecen otras ciudades; por ejemplo, si se compara a Monte con Mar del Plata, que tiene miles de propiedades para alquilar posiblemente los costos sean más elevados. Sin embargo, si se compara con Las Grutas u otras playas vemos que los valores actuales se ajustan a la realidad e incluso se podrían haber alquilado por precios más altos", aseguró Piñero. "Es lógico que los precios suban en temporada porque la Argentina es enorme y tiene un espacio muy limitado de playas: con que se mueva un porcentaje muy chico de la población alcanza para que los valores suban",

sostuvo en diálogo con el programa radial 'Bronceado', que se emite sábados y domingos por LU2.

Además, Piñero explicó que ante la suba de casos de coronavirus que se registró a partir de diciembre se cayeron varias reservas que se habían realizado "pero a las pocas horas o días se volvían a reservar a precios más altos". En cuanto a los valores de vacacionar en febrero, dijo que se consiguen propiedades desde los 7.000 a 20.000 pesos diarios dependiendo de la cantidad de habitaciones, cercanía a la playa y servicios o prestaciones. "Hay algunas propiedades que son premium y cuyos valores superan los mencionados", dijo.

Por último coincidió con varios funcionarios públicos que hablan de temporada récord en todo el turismo del país. "Enero en Monte fue un lleno total, y febrero, ta vez por el inicio de clases y algunos días que no fueron muy favorables para pasarlos en la playa, hubo menor cantidad de gente. De todas formas creemos que la temporada se va a extender hasta marzo y ahí tendremos el panorama completo", dijo el presidente de la Cámara Inmobiliaria de Bahía Blanca a "La Nueva".

Proyectos Pinturas Aliados Paneles Pvc Contenedores... Materiales

2954 672579 02954 412800
 Av. Santiago Marzo Sur 2038, Santa Rosa info@advancelp.com.ar
 advancelp.com.ar advanceSA advance_sa

Av. Sgo Marzo Sur 2312 - Santa Rosa
 Tel: (02954) 41-8258 - www.escordesign.com.ar

Ciudad Limpia SRL

CONTENEDORES - MOVIMIENTOS DE SUELO
 (2954) 1569000/673322 - (02954) 433333
 Reclamos: (2954) 15-686810

Revestimientos - Sanitarios - Grifería
 Membranas Asfálticas - Tejas losa y metálicas - Distribuidor de chapas
 Viguetas - Ladrillos - Cerámicos

CORRALÓN
AW
AILLAWINKA

Calle 13 esq. 122 - General Pico - Tel: (02302) 42-3264/42-5585

INDUSTRIA ADHERIDA
COMPRESOR PAMPEANO
 MINISTERIO DE LA PRODUCCIÓN

RICHTER
 CARPINTERÍA Y DISEÑO

Cel: 2954 685728
 SANTIAGO ÁLVAREZ 1.756
 SANTA ROSA

GRUPO euro
 Aluminio hecho producto

MISIONES MADERAS

NUESTROS HORARIOS DE ATENCIÓN:
 LUNES A VIERNES DE 08:00 A 16:30 HS.
 SÁBADOS DE 8:00 A 13:00 HS.

NOVARETTO

Aberturas - Revestimientos Sanitarios - Membranas Pinturas

Av. Circunvalación Santiago Marzo Este 2600
 Tel: (02954) 701770 - Santa Rosa
 E-mail: ventas@novaretto.com

www.novaretto.com

Clima Expert

Somos una empresa especializada en la comercialización de equipos de aire acondicionado y calefacción. Ofrecemos productos de alto rendimiento y calidad asegurada.

EQUIPOS DE AIRE ACONDICIONADO SPLIT
 CALDERAS DE CONDENSACION
 PISO RADIANTE
 TORRE DE ENFRIAMIENTO SINAX.
 ROOF TOP WESTRIC FRIO CALOR X GAS
 CALDERAS DE VAPOR INGEBA
 RADIADORES

BAXI Caldaia TAMECO CIROC BGH RIELLO DAIKIN WESTRIC
 Ingeba Goodman TOSHIBA SURREY TCL Aidea TROX TECHNIK
 aperi s.a. AIR CONDITIONING

México 1886 - Santa Rosa
 02954 830746 - 54 9 2954 846554
 info@climaexpert.com.ar
 @clima_expert

Envíos a todo el País
 www.climaexpert.com.ar

30 Años de Bonavitta Hnos.

La empresa Bonavitta Hnos. de General Pico celebra en estos días su 30° Aniversario y lo hace con un importante sorteo en el cual pueden participar todos los que carguen combustible en



su estación de servicios. El 1° Premio es una moto 125 cm3; 2° un Monopatín Eléctrico; 3° 50 litros de nafta y 4° 1 remera + 1 gorra. El sorteo se realiza el lunes 7 de marzo de 2022.

CUMPLIMOS 42 AÑOS

Saludamos a la gran familia de Estación BONAVITTA Hnos. en su 30 Aniversario

Hue - Quen PARRILLA

Desde 1977 de Angel Ricardez

Empanadas Pizzas - Tostados Hamburguesas - Pebetes Sándwich de milanesa

Tel: (02302) 15617654

Parrilla Hue Quen - G. Pico

B&M

MECÁNICA INTEGRAL DEL AUTOMOTOR

DIAGNÓSTICO, REPARACIÓN Y MANTENIMIENTO EN GENERAL DE TODAS LAS MARCAS

Especialidad: CITROËN PEUGEOT

Tita Merello esq. S. Alvarez, a metros de Rotonda Sur.

2954 - 15525477
2954 - 15317540

IGLESIAS

REPARACION Y PINTURA AUTOMOTOR

CABINA DE PINTURA PRESURIZADA

SISTEMA DE COLORIMETRIA COMPUTARIZADO

MAQUINA SACABOLLOS

BANCO DE ENDEREZADO HIDRAULICO

UNICO TALLER EN LA PAMPA CERTIFICADO POR: CESVI ARGENTINA

Nuevo Tel. Fijo (02954) 700790

Av. Luro 2.708 - Cel: 15-51-0583 (6300) Santa Rosa - talleriglesias@hotmail.com

MUNICIPALIDAD DE ARATA

Presente con nuestro saludo a toda la población en el 115° ANIVERSARIO DE REALICÓ

Olleros 239 - Arata

Tel: (02335) 498043/8052 - aratagov@hotmail.com.ar



DIESEL LANGE

JOHN DEERE PLA MICHELIN

1907 - 2 DE MARZO - 2022: REALICÓ CUMPLE 115 AÑOS

"Nuestro pueblo va a ser grande y diferente, si trabajamos unidos" dijo la intendenta Bongiovanni

La localidad pampeana de Realicó este 2 de marzo arriba a su 115° aniversario fundacional, REGION® dialogó con la intendenta Viviana Bongiovanni, que es la tercera mujer que gestiona los destinos de la comunidad realiquense.

La jefa comunal actual tiene a su cargo completar el presente período de gobierno iniciado por el Dr. José Braulio Álvarez, una víctima más de la pandemia que aún convive con nosotros.

Ubicación privilegiada

"Realicó tiene una posición geográfica privilegiada dentro del contexto de la provincia de La Pampa -comenzó diciendo Viviana Bongiovanni-. En estos últimos años la actividad privada también está invirtiendo mucho y hace que esta situación se observe mucho mejor, a pesar de todo lo que hemos sufrido como país y el mundo con la pandemia.

Se nota ese despegue de Realicó más ahora en este tiempo de vacaciones, por la gran cantidad de gente de paso por nuestra ciudad". "A nivel estatal municipal también se advierte el incremento de movimiento, con la inauguración de la nueva Terminal de Ómnibus y a su vez con tratar de brindar valor agregado y con proyectos a la colectora de la RN 35. Esto se nota y siempre con el apoyo del Gobierno Provincial tenemos la posibilidad de construir y de ir realizando obras, algunas también con financiamiento nacional, siempre pensando en el bienestar de todos los pobladores quienes formamos parte de este querido Realicó, trabajando por y para el pueblo".



Parque Industrial

"El Parque Industrial de Realicó actualmente está completo, estamos viendo la posibilidad de ampliarlo y hemos recibido un Aporte no Reintegrable del Gobierno Nacional con apoyo de legisladores provinciales para realizar el asfalto en la calle central, que facilitaría toda la circulación dentro del predio.

En esta gestión se logró terminar el cerco perimetral y la automatización de portones, colocándose además cámaras de vigilancia en conjunto con los industriales".

La intendenta destacó, además, "un fuerte impulso cre-

diticio con una fuerte apuesta desde el Ministerio de la Producción".

Consortio Unión Pacifico

"Con respecto al Consorcio Unión Pacifico, desde esta gestión se retomó esa idea y también en consonancia con el gobierno nacional y provincial que están en conocimiento de esto", indicó Bongiovanni.

"Si bien como intendenta de Realicó y vicepresidenta del Consorcio soy quién asiste a las reuniones, estuve la semana pasada en la ciudad de Mendoza reunida con el presidente de Trenes Argen-

tinos y se ha avanzado con el compromiso de empezar a trabajar en reeditar la parte técnica. La parte financiera sería con capitales chinos, ya que es un proyecto de gran envergadura", trazó nuestra entrevistada revelando: "hace falta que las autoridades que tenemos actualmente en Trenes Argentinos lo conozcan, así que estamos en esa etapa, sería más que interesante que logre concretarse..."

Ver Programa de Festejos y más escaneando el QR:



Nota completa en: www.region.com.ar

Club Carro Quemado: Campeonas Provinciales del Fútbol Femenino

En un gran clima de fiesta, el Club Carro Quemado de la localidad pampeana homónima, se coronó campeón del 1er Provincial de Fútbol Femenino "Copa Mari Acevedo", tras vencer por penales a All Boys de Santa Rosa.

Tras el primer partido jugado en la capital pampeana donde el resultado fue 1 a 1, ahora ambos equipos se enfrentaron en Carro Quemado, en el estadio Lázaro Fidel Sarasketa, bajo el arbitraje de Gerardo Blackall, donde finalizado el juego por reloj, terminó 0 a 0 y por lo tanto, los penales definieron la jornada.

El mejor desempeño de las jugadoras locales a la hora



El intendente de Carro Quemado, Oscar "Chimi" Huarte, manifestó su profunda satisfacción por el logro obtenido, destacando la buena actuación de todas las jugadoras del equipo en la cancha de juego y también de los integrantes de la técnica y de los colaboradores de la Entidad.

de concretar en el arco, hizo que el título quedara en Carro Quemado.

Las goleadoras por el club local que resultó campeón fueron: Yemina Aznarez, Daniela Morales, Martina Velázquez, Romina Díaz y Ana Islas, que definieron el marcador con un 5 a 4.

GOBIERNO DE LA PAMPA

MUNICIPALIDAD DE CARRO QUEMADO

Vaya nuestra felicitación a las jugadoras de fútbol del Club Carro Quemado, hoy Campeonas Provinciales del Fútbol Femenino.

Gestión: "Chimi" Rodríguez Huarte

LA TEMPORADA DE CAZA DE ESTE AÑO SE ADELANTÓ INICIANDO EL 14 DE FEBRERO
Informe especial: Pesca y Caza Deportiva en La Pampa 2022

VIENE DE TAPA

Pesca Deportiva

Lugares, temporadas y cupos permitidos para pesca:

-I) Río Quinto y lagunas o cuerpos de agua públicos:
Lagunas o cuerpos de agua privados: en este caso los predios que las contengan deberán estar registrados según los requisitos establecidos por Disposición.

Desde el 27 de enero hasta el 31 de agosto de 2022, y del 1 de diciembre al 31 de diciembre de 2022 se podrá pescar todos los días de la semana.

Desde el 1 de septiembre de 2022 al 30 de noviembre de 2022, se habilitará la pesca sólo los días viernes, sábados, domingos y feriados nacionales.

-II) Río Colorado:
Desde el 27 de enero hasta el 1 de agosto de 2022. Y desde el 1 de noviembre de 2022 hasta el 31 de diciembre de 2022.

Carpa común (Cyprinus-carpio) durante todo el año en los ambientes acuáticos de la Provincia habilitados sin límite de cantidad ni de longitud.

- Lugares prohibidos:

Río Colorado se encontrará prohibida en las siguientes zonas:

-El Canal Cuarto Descargador de la Central Hidroeléctrica Divisaderos, entre la Central y su desembocadura en el río Colorado.

-El Puente Dique Punto Unido hasta 200 metros aguas abajo del mismo.

-Trescientos metros aguas abajo y trescientos metros

ESPECIE	Permisos de Caza TEMPORADA 2022				
	PAMPEANOS	SOCIOS PAMP.	ARGENTINOS	SOCIOS ARG.	EXTRANJEROS
JABALI	\$ 1.030	\$ 860	\$ 1.935	\$ 1.615	
PERDIZ, PALOMA Y VIZCACHA (TRIPLE)	\$ 1.290	\$ 1.100	\$ 2.580	\$ 2.150	\$ 10.320
COMPLETO MAYOR, MENOR Y PESCA	\$ 4.515	\$ 3.765	\$ 7.740	\$ 6.450	\$ 30.960
COMPLETO MAYOR (excluyendo puma)	\$ 3.485	\$ 2.900	\$ 5.160	\$ 4.300	\$ 24.510
PUMA (solo en criaderos)					\$ 30.960
PERMISO ACOMPAÑANTE	\$645				
PERMISO PESCA MAYORES	\$325				
PERMISO PESCA MENORES-JUBILADOS	\$130				

aguas arriba de la Toma Libre del Distrito de Riego Colonia El Sauzal.

-Los mejores trofeos de la última temporada

CIERVO 2021

Severino Walter	207,95
Mata Gustavo	200,98
Bartel Germán	199,71
Frank Lucas	199,06
Silveti Federico F.	196,66
Arrigone Juan	196,27
Arrigone Juan	191,77
Molas Pequis Jorge ..	190,23
Castillo Diego Noé	188,37
Arrigone Rafael	187,90
Molas Pequis Jorge ..	183,18
Anton Ramiro	178,23
Anton Julián	176,95
Valle Daniel	174,14

ANTILOPE 2021

Castillo Diego Noé	152,60
Molas Pequis Jorge ..	123,40
Jubete Maximiliano	119,15
Molas Pequis Jorge ...	118,95
Molas Pequis Jorge ...	118,70

CIERVO AXIS 2021

Molas Pequis Jorge ..	132,50
Molas Pequis Jorge ..	124,69

-Salado, Chadileuvú, Curacó, Arroyo de la Barda (Atuel) sus desbordes o lagunas asociadas: durante el año 2019 y/o hasta que se restablezca un caudal fluvioecológico mínimo que permita superar la crisis hídrica y contribuya a la recolonización de los ambientes de pesca.

Caza Deportiva

-Reglamentación: Para poder conocerla hay que ingresar al sitio <https://drn.lapampa.gov.ar/disposiciones-fauna.html>

Al cierre de esta edición, aún esa información no estaba disponible.

-Precios de los permisos (ver gráfico: "Permisos de Caza Temporada 2022")

LUGARES DONDE SE TRAMITAN Permisos de Caza y Pesca

Santa Rosa: Club de Caza Mapú Vey Puudú González 30 - Tel. 02954 702333 Club Nores Martínez Consultas al Tel. 02954 15554870
Quehué: Club de Caza del Valle de Quehué 1º de Mayo 644 - Tel. 02952 499008 - 02954 15556850 - Email: ciervosquehue@yahoo.com.ar
Victorica: Asociación de Productores del Oeste Pampeano Calle 15 N° 1475 - Tel. 02338 432559 - 02954 15308203 -
Eduardo Castex: Club de Caza y Pesca Marahue Domingo Savio 603. Tel. 02334 15486477 -
General Pico Delegación DRN - Calle 13 esquina 22 - Tel. 02302 427319 - 02302 15212185 / De Lunes a Viernes de 8 a 12 hs.
General Acha Delegación DRN - Avellaneda 546 - Tel. 02954 15623859 - De Lunes a Viernes de 8 a 12 hs.

Rosignolo Osvaldo	118,63
Ferrero Daniel	117,40
San José Jesús	116,92
Montes Raúl Adrián ...	116,12
Ferrero Tomás	112,45
Schaab Franco	111,00
Lamas Lautaro René	107,25
Giles Camilo	106,00
Hirschfeldt Mariano...	105,10
Molas Pequis Jorge	92,70
Molas Pequis Jorge	91,95

Allí tendrá acceso al Ranking Pampeano completo en PDF, Declarado de Interés Provincial, en base a las mediciones oficiales del Club Mapú Vey Puudú, hasta el año 2021. Apto para descargar e imprimir.

-Avistaje de Ciervos en Brama 2022

Este programa turístico se desarrolla entre los meses de marzo y abril en la Reserva Provincial Parque Luro -a 35 km. de Santa Rosa- donde se realizan visitas guiadas aranceladas.

Al cierre de este informe, no estaban publicados aún los días y horarios de realización.

Buscar más info en: <https://turismo.lapampa.gov.ar/>

-Ranking Pampeano actualizado

Acceda al ranking escaneando el código QR:



ARMERIA ELTAJAMAR

- Armas
- Municiones
- Indumentaria
- Cuchillería
- Asesoramiento
- Taller Integral
- Receptoría de trámites de ANMAC

Alvear 417 - S. Rosa
Tel: (02954) 41-3016
Cel: (02954) 15551284
armeriaeltajamar@gmail.com
eltajamar@gmail.com

BONAVITTA HNOS. PUMA
Una estación de BUENOS SERVICIOS

- Lubricantes
- Minimercado

ENTREGA DE GASOIL AL CAMPO

EN GENERAL PICO:
Calle 10 N° 1520
Tel: (02302) 327-852

EN ROOSEVELT
Buenos Aires:
(02337) 493-105

PODÉS PARTICIPAR CON TU COMPRA

GRAN SORTEO 30º Aniversario

Un MONOPATIN a batería

Una moto CORVEN HUNTER 150 cm3

Sortea 7/3/22

Tapicería OVI-REI
de Ovidio Reinhardt
50 años de trayectoria nos respaldan

- Renová tus ASIENTOS COMO SALIDOS DE FÁBRICA. VENTA Y COLOCACIÓN DE FUNDAS EN EL DÍA
- Tapicería del Automotor
- Revestimiento de vehículos utilitarios

Tel: (02954) 424992
Av. Luro 1095 - Santa Rosa
E-mail: ovirei711@gmail.com

TOTALGAS
de Oscar Schaab

- Distribución y venta al interior
- Zonas rurales
- Reparto a Domicilio sin cargo
- Entrega inmediata
- Seguridad, calidad y peso exacto

Tel: 42-4908 (02954) 43-9376
Gaich 500 - Santa Rosa

EXCUSAS PARA SALIR 11, 12 y 13 de Febrero

EN SANTA ROSA-TOAY
• Cine Milenium: Escalante 270.
 - Uncharted: fuera del mapa: del Vie. 25 al Mié. 2 a las 21:30 hs. SAM13
• Parque recreativo Don Tomás:
 -Sáb. 26 al lun. 28 desde las 19 hs: Carnavales con comparsas locales y comparsa "Marí-Marí". Cada noche cierre bailando con la banda "La Fiesta", "Desakta2" y "Kapanga" respectivamente.
• Plaza San Martín:
 -Mar. 1 a las 20:30 hs: folclore con Cassandra Rojas y urbano con la banda "Questo Quelotro".

en el "Viejo Galpón".
 -Dom. 27 desde las 19 hs: Fogón de la Juventud.
• En Winifreda:
 -Dom. 27 a las 20 hs: Carnavales carrozas, cuarteto con "Trulalá". En el Vivero Municipal.
• En Realicó:
 -Mié. 2 a las 10 hs. Acto 115º Aniversario en la Plaza.



-Sáb. 5 desde las 19 hs. Show con cierre de "Soledad"

(más en: www.region.com.ar)

INTERIOR PROVINCIAL
• En General Pico:
 -Vie. 25 desde las 19 hs: Peña folclórica con Peteco Carabajal entre otros artistas

ANSES solicitó a los bancos que la "Fe de Vida" ya no sea presencial y que simplifiquen el trámite

La ANSES instruyó a los bancos pagadores de haberes previsionales, responsables del trámite de Fe de Vida, a que utilicen todas las metodologías digitales disponibles, para ofrecer a los jubilados y pensionados la posibilidad de que puedan acreditar la supervivencia de forma digital, sin necesidad de concurrir a las sucursales. En este sentido, con el objetivo de simplificar y hacer más ágil y amigable este trámite, desde el mes de noviembre del 2020 el orga-

nismo comenzó a solicitar a las entidades bancarias que desarrollen y ofrezcan diversas metodologías digitales a los jubilados y pensionados que permitan realizar la Fe de Vida, como las compras con tarjeta de débito o crédito en comercios, uso de cajeros con tecnología biométrica y/o mediante aplicaciones móviles. De esta manera, los jubilados y pensionados contarán con la posibilidad de elegir de qué forma realizar este trámite.

EN CONJUNTO CON EL CENTRO INTEGRAL DE MEDICINA FÍSICA Y REHABILITACIÓN:

"Fundación Capacidad", nuevo proyecto en Santa Rosa para beneficiar a personas con discapacidad motora

VIENE DE TAPA

Por ello, nuestro trabajo se realiza siguiendo un modelo centrado en la persona, buscando, desde lo terapéutico, la mayor recuperación de las capacidades remanentes de las Personas con Discapacidad Motora (PCDM) pero, considerando otras dimensiones tan relevantes como la autonomía individual, las relaciones interpersonales, la inclusión social y laboral, el respeto de sus derechos y el alcance de los apoyos físicos, humanos y de los dispositivos que mejoren su calidad de vida.

Desde el inicio, nos esforzamos muchísimo por formar un excelente grupo humano y de profesionales, que nos permitan atender cada día más patologías en nuestras instalaciones, en un mismo lugar y con la mejor calidad de las prestaciones. Siempre entendimos que, somos personas atendiendo a otras personas, que no solo necesitan rehabilitación física, porque en mayor o menor medida pertenecen a una población vulnerable, excluida en lo social y laboral, producto de barreras estructurales, edilicias y actitudinales.

En lo inmediato, nos dimos cuenta que con nuestra institución solamente, no podíamos alcanzar nuestro



objetivo, porque para ello debíamos contar con el tiempo y la dedicación de personas que incursionaran otras disciplinas, pero que fueran tan allegadas a nosotros que sintieran la necesidad de integrarse y unirse a la lucha por nuestro propósito. Para ello, continuamos planificando y constituimos la FUNDACION CAPACIDAD, CON PERSONERÍA JURÍDICA que nos posibilita, junto con CIMFyR, trabajar por la coordinación y la interrelación con entidades públicas y privadas para el logro de las finalidades que nos proponemos.

FUNDACIÓN CAPACIDAD está dirigida a las Personas con Discapacidad Motora, y conjuntamente con CIMFyR:
 -Crearán una bolsa de trabajo que favorezca la inserción laboral de las PCDM.

-Gestionarán en la búsqueda y obtención de apoyos que mejoren la calidad de vida de las PCDM.
 -Trabjarán por la capacitación de las PCDM para mejorar su inserción laboral de acuerdo a sus aptitudes.
 -Crearán un Banco de sillas de ruedas.
 -Cuando la infraestructura de CIMFyR lo permita, crearán un CENTRO DE DÍA que facilite la continuidad del tratamiento de la PCDM que llegue desde lugares distantes.

sando a la Municipalidad de Santa Rosa el Proyecto Edificio, de nuestro CENTRO DE REHABILITACIÓN DE ALTA RESOLUCIÓN, necesario, imprescindible, para poder llevar adelante esta planificación, porque comprende los espacios físicos que permitirán el desenvolvimiento de los 19 profesionales que hoy están trabajando, más el desarrollo de las nuevas disciplinas que permitirán responder a las necesidades de la demanda, no solo provincial, sino también regional.

Todo lo hasta aquí realizado, fue y es, una tarea en el día a día. Ya hemos comenzado, la gestión con los organismos pertinentes del Gobierno Provincial, para lograr el apoyo financiero necesario, para poder brindar a los habitantes de esta Provincia y toda la región, estos servicios, complementarios de los públicos, dirigidos a un grupo poblacional de alta vulnerabilidad.

Para más información dirigirse a: info@cimfy.com.ar

En estos días está ingre-



PIERDA PESO TOMANDO CAFÉ MARITA

- Acelera el metabolismo
- Reduce la absorción de glucosa
- Nivelan la diabetes, colesterol.
- Ayuda a adelgazar
- Estimula la función cerebral.

¡¡LEGO!

(02954) 412054 / (2954) 465141 / infocafemarita@yahoo.com

Lestrade
 RENT A CAR
 L. de la Torre 96 1er Piso - Of. 1 / Santa Rosa, L. P.
lestraderentacar@gmail.com / www.lestraderentacar.com
 Tel: (02954) 414600 - Cel: (2954) 15-667796

NEO 2954 517744
 Ortopedia Tel: 02954 454654
 PLANTILLAS PERSONALIZADAS
 AV. EDISON 994 (esq. Civit)
www.ortopediano.com

DUMASCAT
dumasc.com.ar @DumasCatOficial

Gral Villegas
 Córdoba
 Buenos Aires
 La Plata

FARMACIAS DE TURNO EN SANTA ROSA	
Los turnos son desde las 8:30 del día indicado hasta las 8:30hs. del día siguiente	
VIERNES 25/02	LUNES 28/02
ESPAÑA S.C.S. - Gil y España.....425169	BUTALO - Unanue 366/372410555
LIBERTAD - Unanue 514431903	INTEGRAL - Juan Schmidt 1058410809
LUTILSKY - Luro e Yrigoyen.....410381	PAMPA S.R.L. - España 490430862
SANTA CECILIA - Spinetto 897.....414444	POLYFARMA - 1º de Mayo y R.B. Díaz..417400
VIAL - Gentili 846.....413300	QUINTANA - Gral. Pico 258.....413757
MARTES 01/03	MARTES 01/03
BAGLIANI - B. Mitre 134.....417500	BUTALO - Unanue 366/372410555
DEL SOL - San Martín y Urquiza418006	INTEGRAL - Juan Schmidt 1058410809
PONCE - Av. Edison 1248387778	PAMPA S.R.L. - España 490430862
SADOWSKI II - Av. Uruguay 681.....418155	POLYFARMA - 1º de Mayo y R.B. Díaz..417400
SABADO 26/02	QUINTANA - Gral. Pico 258.....413757
MIERCOLES 02/03	MIERCOLES 02/03
BELGRANO - Belgrano (Sur) 442.....425239	CALAMARI - Av. Luro 56.....424382
FARMACITY - Avellaneda 236416661	DON BOSCO - Coronel Gil 15423101
FERRATO - Raúl B. Díaz 1795700999	FOLLMER - Argentino Valle 672417617
SAN ANDRES - Autonomista 846457776	VITALFARMA - Ameghino 713410500
SANTA LUCIA - Luro 565.....416661	JUEVES 03/03
JUEVES 03/03	COSTABEL - Uruguay 350425273
JUEVES 03/03	DEMARIA - Av. Belgrano (N) 672427297
JUEVES 03/03	PALASCIANO - Yrigoyen y Moreno.....416400
JUEVES 03/03	PIO XII - Ameghino y Pio XII427400
JUEVES 03/03	WEIGEL - Caverro 306415651

Maria Martinez
 Dra. en Hipnosis Clínica
 Colegiada SIHC-ESP-2020-1619
 Escuela Oficial de Hipnosis,
 Sociedad Internacional de Hipnosis Clínica
hipnoargentina@gmail.com

Allan Kardec 896 - Santa Rosa
 WhatsApp: 2954 625929
 @mariamartinezhipnoterapeuta

Dr. WALTER VISÑUK
 MEDICO FISIATRA
 ESPECIALISTA EN MEDICINA FISICA Y REHABILITACION

CIMFyR
 CENTRO INTEGRAL DE MEDICINA FÍSICA Y REHABILITACIÓN

J. B. Justo 278 - Santa Rosa - info@cimfy.com.ar
 Tel (02954) 388433 - Cel: (2954) 337710

Reflexología Jorge Antonio Gómez
 TURNOS: Tel: (02954) 411383 o Cel: (02954) 331766 de 16 a 19 hs.
 Atención: lu. a vie. 9 a 12 y 16 a 20 hs.

Digitopuntura Independencia 573 - S. Rosa