

Deballi
pinturerías

Tel: (02954) 45-3922

Tersuave

Alba
SHERWIN WILLIAMS
menzerna
AUTO GLASURIT

General Pico: Calle 18 N° 343
Santa Rosa: Av. Luro 1.131
Av. Luro y Alvear / Ameghino y Edison

NOTAS COMPLETAS Y
DIARIO DEL VIAJERO



REGION®

Un puente de comunicación - 32º año de circulación

Del 10 al 15 de junio de 2022 - N° 1.494 - INPI 1983083 - Redacción: Independencia 195, Santa Rosa LP
(02954) 387800 / (2954) 317541 - info@region.com.ar - www.region.com.ar - Dir. Prop.: Gerardo Yanes

LA ESCUELA PÚBLICA
ENSEÑA, RESISTE Y SUEÑA

U.T.E.L.Pa
Unión Trabajadores
de la Educación

CTERA

Seccional Gral. Pico: Calle 1 N° 1669
Tel: (02302) 333997
utelpageneralpico@hotmail.com

Fortalecimiento del consumo: 2.000 millones en créditos para asalariados

La operatoria instrumentada por el gobierno Provincial, a través del Banco de La Pampa, será de hasta \$ 100.000 por crédito, con tasa fija del 29 % y 24 meses de plazo durante los cuales la cuota se mantendrá fija de \$ 6.200. Para esta línea se destinó inicialmente una cartera de \$ 2.000 millones y son 103.000 los clientes en condiciones a acceder a estos créditos. Además, entre el 13 y el 25 de junio, estará vigente una promoción por el Día del Padre con tarjetas de crédito del BLP, que otorga 6 cuotas sin interés y un descuento del 30 %.

El anuncio fue realizado por el gobernador Sergio Ziliotto y el presidente del Banco de La Pampa, Alexis Iviglia y también estuvieron presentes el secretario de Trabajo,



Marcelo Pedehontá, el vicepresidente del Banco de La Pampa, Alberto Giorgis; y el director titular del BLP, Carlos Gaccio.

El mandatario pampeano puso en conocimiento de la ciudadanía una serie de me-

didadas tomadas por el Banco de La Pampa en su rol de ser "una de las principales herramientas que tiene el gobierno pampeano como dinamizador de la economía provincial".

Ziliotto anunció dos herra-

mientas que tiene que ver con potenciar la capacidad de compra de 103 mil personas, la gran mayoría de ellos asalariados, monotributistas y trabajadores independientes que están adheridos al Paquete Pampa...

Próxima salida:
Jueves 16



Con motivo del Feriado Nacional del próximo viernes 17 (finde largo hasta el lunes 20 inclusive), Semanario REGION® anticipa su salida al jueves 16. Rogamos tomar nota a los auspiciantes y Agencias.

Permiso ETIAS para poder viajar a Europa a partir de 2023



A partir de fines del año 2022, todos los ciudadanos argentinos que deseen visitar Europa por negocios o por placer tendrán que solicitar en línea la autorización de viaje ETIAS. Este es el nombre de la nueva exención de visa para Europa para ciudadanos argentinos...

La Gauchita
Especias

El mundo de lo natural

Venta por mayor y menor

- Cereales
- Copetín • Repostería
- Frutas secas • Condimentos
- Quesos • Productos para celíacos y diabéticos

Tel: (02954) 41-41-99
Yrigoyen 354 / Santa Rosa

Turismo Pista corre el 26 de junio en Toay



La categoría automovilística nacional Turismo Pista, correrá su 5ta Fecha puntuable (de 10 en total) por el Campeonato Argentino, en el Autódromo Provincia de La Pampa en Toay, el fin de semana del 25 y 26 de junio...

Perros callejeros



El Bloque de Concejales del FrePam, en un comunicado de prensa sentó opinión sobre el tema: "Santa Rosa y la problemática de los perros callejeros", señalando que se ha vuelto evidente que la sobrepoblación de los perros, que desde hace largos años aqueja a nuestra ciudad, se ha intensificado en el último tiempo...

BARTEL

PRODUCTOS DE LIMPIEZA

M. Duarte 753 - Tel: (02954) 42 7477

Día del Padre en Finde Súper Largo



La celebración que en Argentina conocemos como el "Día del Padre", se origina en realidad con la hija del general José de San Martín en 1958 en homenaje al Libertador y con el tiempo, la fecha terminó coincidiendo con la impuesta por Estados Unidos en 1966, el tercer domingo de junio.

Este año, la fecha caerá en pleno fin de semana súper largo, el domingo 19 de junio (tercero del mes), en el que se combina con el feriado por el paso a la inmortalidad de Martín Miguel de Güemes y la conmemoración del Día de la Bandera, fecha que coincide con la muerte de Manuel Belgrano...

Previaje 3 próximo a implementarse

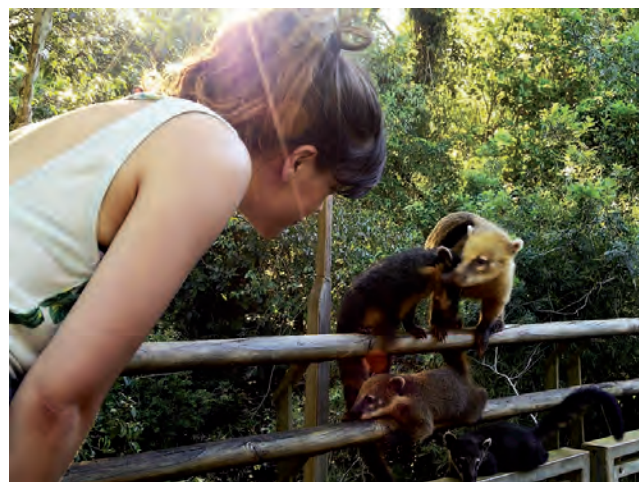

La nueva edición del programa turístico Previaje en su tercera versión para 2022, fue confirmada a los medios por el ministro de Turismo y Deportes de Nación, Matías Lammens, quien explicó que el programa no solo apuntará a aumentar la demanda, sino que ofrecerá un "desarrollo en infraestructura turística" y que será anunciado de ma-

nera oficial en los próximos días con el objetivo principal de apuntalar la temporada baja en diferentes regiones del país, ya que no se podrá utilizar para Vacaciones de Invierno y tampoco para la Temporada de Verano. Como en las ediciones anteriores el reintegro a quienes accedan al Previaje 3, será entre el 50 y hasta el 70%...

Toda LA PAMPA desde

- Buenos Aires
- Bahía Blanca
- Rosario
- Córdoba
- Río Cuarto
- Villa María



transporteelpampero.com.ar

Santa Rosa: 02954 422510
General Pico: 02302 217900



Campeonato Nacional de Aire 2022

La Federación Argentina de Tiro cursó invitaciones a los deportistas del Tiro Federal Santa Rosa para participar en el "40° Campeonato Nacional de Aire", que se realizará los días 8, 9 y 10 de julio, en las instalaciones del Tiro Federal Argentino de Buenos Aires, sito en Tambor de Tacuarí 501, CABA.

Categorías: Juniors, Seniors y Veteranos, de ambos sexos.

Inscripción: cierra 5 de julio
Costos: por disciplina \$ 1.500 c/u por transferencia. Luego, el día de la competencia se cobrará en efectivo a \$ 2.000.

Competencias de Equipos: Serán tomados sin distinción de sexo ni edad,

se podrán conformar equipos de varones o mixtos, pero de la misma institución y se premiará por equipos de 3 deportistas por suma de puntos de la competencia individual. Valor de la misma: \$ 2.000.

Ver **Programa de competencias** y datos bancarios para transferir (disponible hasta el 5 de julio), en el siguiente código QR:



• Armas • Municiones • Indumentaria • Cuchillería
• Asesoramiento Taller Integral • Permisos de caza
• Receptoría de trámites de RENAR

ARMERIA EL TAJAMAR

Alvear 417
Tel: (02954) 41-3016
Cel: (02954) 15551284 | armeriaeltajamar
eltajamar@cpenet.com.ar / Santa Rosa

Para disfrutar! **429449**
MEDIODÍA Y NOCHE
SÓLO CON RESERVAS

Parrilla Los Caldenes
Pastas

ver menú en parrillaloscaldenes.com
DELIVERY mediodía y noche (consulte)
Av. Sgo. Marzo 385 - Santa Rosa

Diseño de sitios Web

DigiSapiens.com
02954 83-4021

Expreso Alberino

expresoalberino.com.ar | ExpresoAlberinoOficial

Trenque Lauquen
Pehuajó
Carlos Casares
Buenos Aires

ESTE AÑO ES EL PRÓXIMO DOMINGO 19 DE JUNIO, TERCER DOMINGO DEL MES

Celebración del Día del Padre en un Finde Súper Largo

VIENE DE TAPA

Merceditas y un homenaje al Libertador

Como decíamos, la primera vez que se celebró el Día del Padre en Argentina fue en 1958, cuando se estableció la efeméride del 24 de agosto en conmemoración del nacimiento de Mercedes Tomasa de San Martín y Remedios de Escalada, que era la única hija del general San Martín y fue a modo de homenaje al Libertador. Luego en 1986 en Mendoza, la Legislatura sancionaría la ley 5.131, la cual establece esa fecha como el Día del Padre Sanmartiniano, la que posteriormente se intentó que fuera ley para consagrar el "Día del Padre Argentino" pasando por el Congreso Nacional, pero las costumbres y los negocios impidieron lograrlo.

La influencia yankee

Casi diez años después de aquella celebración sanmartiniana, Argentina hizo coincidir el Día del Padre con la fecha impuesta en Estados Unidos -tercer domingo de junio-, la cual también fue adoptada por unos 70 países en el mundo, aunque Honduras y Bolivia en América, como Andorra, Croacia, España, Italia, Liechtenstein, Portugal y Suiza en Europa, siguen con la tradición religiosa de celebrarlo el 19 de marzo, que es el día de San José (padre terrenal de Jesucristo).

La primer fecha estadounidense, el 5 de junio

Fue la ciudadana norteamericana Sonora Smart Dodd, quien propuso la primer fecha del 5 de junio para celebrar el Día del Padre, en homenaje a su padre, William Smart (nacido el 5 de junio de 1842), que era granjero y veterano de la Guerra Civil.



Escultura de San Martín, sentado en un banco del paseo de la Alameda en Mendoza, junto a su hija, Merceditas. En 1986 en Mendoza, la Legislatura sancionó la ley 5.131, la cual establece al 24 de agosto como el Día del Padre Sanmartiniano, fecha que se intentó que fuera ley para consagrar el "Día del Padre Argentino" pasando por el Congreso Nacional, pero las costumbres y los negocios impidieron lograrlo y se sigue celebrando en junio



El padre de Sonora había quedado viudo tras el fallecimiento de su esposa en el último parto y llevó adelante una familia de seis hijos, con el consecuente trabajo y sacrificio que significó.

Por primera vez el 19 de junio de 1910

Estos acontecimientos vividos inspiraron a Sonora para proponer en su comunidad la idea de instalar la festividad en honor del cumpleaños de su padre, pero la fecha no quedó establecida y por razones de organización, el primer Día del Padre oficial en suelo estadounidense se celebró el 19 de junio de

1910 (casualmente el tercer domingo de ese mes).

Luego en 1924 el presidente Calvin Coolidge, apoyó la idea de establecer un día nacional que conmemore a los padres, pero la fecha se definió recién más de 40 años después.

Nixon lo hizo Ley en 1972

Recién en el año 1966, el entonces presidente norteamericano Lyndon Johnson, estableció con una Resolución la fecha del tercer domingo de junio de cada año, que a esa altura ya estaba afianzada culturalmente.



Pero fue Richard Nixon quien la convirtió en ley en 1972. En la actualidad, la

celebración del Día del Padre se realiza el tercer domingo de junio en unos 70 países en el mundo, algunos de ellos:

-En el Continente Americano: Antigua y Barbuda, Argentina, Bahamas, Barbados, Canadá, Chile, Colombia, Costa Rica, Cuba, Ecuador, Estados Unidos, Guyana, Jamaica, México, Panamá, Paraguay, Perú, Puerto Rico y Venezuela.

En Europa, Asia y África: Afganistán, Bangladesh, Birmania, Bulgaria, China, Chipre, Etiopía, Francia, Ghana, Grecia, Holanda -Países Bajos-, India, Reino Unido, República Checa, Turquía,

Otras fechas celebratorias

- 23 de febrero en Rusia, día del Defensor de la Patria.
- 40 días después del domingo de Pascua en Alemania.
- 8 de mayo en Corea del Sur.
- Segundo domingo de mayo en Austria y Rumania.
- Tercer domingo de mayo en Togo.
- 5 de junio en Dinamarca.
- Segundo domingo de junio en Bélgica.
- 17 de junio en Guatemala.
- 21 de junio en algunos países del Medio Oriente como Líbano, Egipto, Jordania, Siria y los territorios palestinos. Uganda también celebra en la misma fecha.
- Último domingo de junio en Haití.
- 8 de agosto en Taiwán.
- Primer domingo de septiembre en Oceanía: Australia, Nueva Zelanda, Papua Nueva Guinea y las Islas Fiji.
- Segundo domingo de noviembre en Estonia, Finlandia, Islandia, Noruega y Suecia.
- En Irán lo celebran en el aniversario del Imán Ali, el día 13 de Rajab, séptimo mes del calendario lunar islámico.

MAPAS y PLANOS ALL INCLUSIVE (*)

-Ciudad de Santa Rosa y/o Toay con barrios ampliados - Otras ciudades de la Provincia consultar -Provincia de La Pampa, rutas, todas las localidades -Zonificación catastral, Departamental o Rural. (*) Con datos de interés personalizados para el Cliente, exclusivos, zonificados, estratégicos, incluyendo fotografías, logotipos, diseño, muestra previa, códigos QR, siempre actualizados al momento de imprimir, en cualquier medida y en todas las superficies.

IMPRESIÓN: todo en calidad fotográfica full color.
-En **VINILO**, para interior o exterior, con o sin laqueado UV, imágenes o solo letras transferibles, material listo para colocar o colocado por nosotros, en vidrieras, vehículos, carteles del Cliente, oficinas, etc. Con montaje (pegado) a elección, en PVC liviano o en chapa galvanizada no oxidable (ideal uso con imanes). También stickers de logos o etiquetas impresos con formas irregulares y precorte.
-En **LONA**: para interior o exterior, uso "front" o "back light", con o sin laqueado UV, simple o doble faz, material listo para colocar con demasías para tensar o colocado por nosotros en estructuras del Cliente. Se puede pedir con bolsillos para pasaportes, con dobladillos y ojales metálicos perimetrales para tensar con soga, con barras arriba y abajo tipo mapas escolares. También Banners Publicitarios (0,90x2,00m), solos o con portabanner en caño + bolso de transporte y de (0,85x2,00m) solos o con portabanner en aluminio sistema Roll Up + bolso de transporte.

REGION® Empresa Periodística
☎ 2954 317541 - ✉ publicidad@region.com.ar
☎ 02954 387800 - 📍 Independencia 195 - S. Rosa
- Lun. a vie. 8:30-12:30 y 14:30-17:30 hs.

PIERDA PESO TOMANDO CAFÉ MARITA

- Acelera el metabolismo
- Reduce la absorción de glucosa
- Nivelada la diabetes, colesterol.
- Ayuda a adelgazar
- Estimula la función cerebral.

¡Llegó!

☎ (02954) 412054 / ☎ (2954) 465141 / ✉ infocafemarita@yahoo.com

Tiene SENTIDO

Lunes a viernes de 6 a 7.30
CARLOS MONASTERIO

3 Televisión Pública Pampeana

Entrevista a la Vicedecana, Contadora Cynthia Diner

En el contexto por el "Día del Graduado de Ciencias Económicas" (2 de Junio), entrevistamos a la nueva Vicedecana de la Facultad de Ciencias Económicas y Jurídicas de la UNLPam, Contadora Cynthia Diner, quien asumió recientemente al integrar la agrupación "Proyecto Facultad" que se presentó en la última elección como lista única, encabezada por el Doctor Francisco Marull, quien a su vez asumió nuevamente como Decano.



Lo que sigue es el resultado de una serie de preguntas y respuestas que REGION® mantuvo con la Contadora Diner y que no pudimos incluir en la edición gráfica de la semana pasada y que ponemos ahora a consideración de los lectores:

Después del COVID, ¿se podría decir que la Facultad ha retomado su actividad normalmente?

Si, la Facultad ha retomado la modalidad presencial, así que se puede considerar que hemos logrado de nuevo la normalidad.

¿La matrícula de alumnos se mantiene, ha decrecido o ha aumentado?

Desde hace varios años, la matrícula de los/las estudiantes se mantiene constante.

¿Qué opinión tiene sobre el sistema "on line"?

Las plataformas virtuales educativas son una herramienta interesante para posibilitar el dictado de clases. Antes de la pandemia covid 19 se utilizaban como un complemento de las clases presenciales, pero durante la pandemia han pasado al frente como una "nueva

normalidad".

Considero que existen tres dimensiones en la enseñanza, a saber: humana, tecnológica y curricular; que componen un sistema donde se debe lograr un equilibrio en el proceso de enseñanza-aprendizaje.

El sistema "on line" resulta eficiente en la medida en que en el desarrollo de las clases virtuales se mantenga el equilibrio entre las tres dimensiones.

El año pasado su antecesora, María Ignacia Monasterio habló sobre un proyecto de realizar "clases híbridas", ¿Se pudieron llevar a cabo? y en caso afirmativo: ¿Qué resultados tuvieron?

En la actualidad, la Facultad se desenvuelve en un esquema de presencialidad plena con clases híbridas en situaciones excepcionales, como por ejemplo, en los cursos muy numerosos donde los protocolos atentos al covid 19 limitan el número de estudiantes presenciales.

También se utilizan las clases híbridas para potenciar las clases presenciales con la intervención de docentes invitados que no se encuen-

docentes y a los/las estudiantes que son el futuro de esta profesión.

¿Qué posgrados ofrece la Facultad en este momento?

La oferta académica de posgrados en la Facultad cubre un amplio abanico que abarcan tanto las Especializaciones como las Maestrías. Tenemos la Especialización en Administración y Control Público, la Especialización en Derechos Humanos, la Especialización en Tributación y la Especialización en Trabajo Social Forense. En cuanto a las Maestrías, se dictan la Maestría en Gestión Empresarial, la Maestría en Derecho Civil y la Maestría en Derecho Penal y en Derecho Procesal Penal.

¿Hay alguna novedad importante en este momento?

En éste mes se iniciaron dos Diplomaturas acordes al contexto globalizado que transitamos, la Diplomatura en Negocios Internacionales y la Diplomatura en Formulación y Evaluación de Proyectos de Inversión.

También se busca fortalecer la investigación y la extensión a través de Programas de Fortalecimiento y de Consolidación de la investigación y los proyectos de extensión.

¿Hay algo más que le gustaría agregar?

Agradezco a REGION® por ésta entrevista en el contexto del Día del Graduado de Ciencias Económicas que se estableció en honor a Manuel Belgrano, a quien admiro profundamente.

tran en Santa Rosa.

Actualmente, ¿existe algún tipo de proyecto en marcha?

Siempre hay proyectos para fortalecer la oferta académica, uno de ellos se encuentra en el Consejo Directivo, es dictar la Licenciatura en Economía.

Recordando la fecha del Día del Graduado de Ciencias Económicas, ¿desea hacerles llegar algún mensaje a los graduados de esa Facultad?

Nuestra Facultad de Ciencias Económicas y Jurídicas ha formado a varias generaciones de profesionales con una variedad de conocimientos que les permiten ejercer en el ámbito público y privado con compromiso social.

Les envío un saludo a los/las graduados/as en Ciencias Económicas en nuestro día, al Consejo Profesional de Ciencias Económicas de La Pampa, a mis compañeros

Permiso ETIAS para poder viajar a Europa a partir de 2023

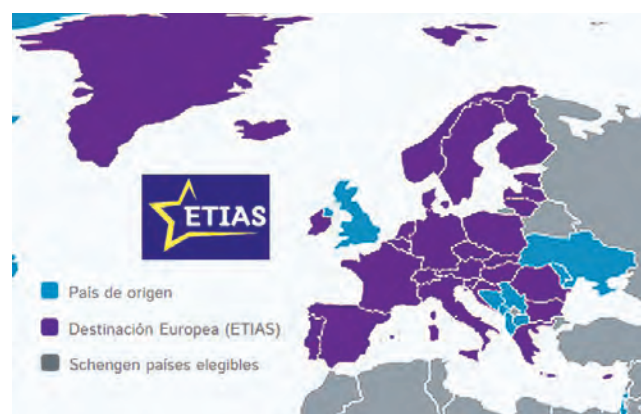

A partir de fines del año 2022, todos los ciudadanos argentinos que deseen visitar Europa por negocios o por placer tendrán que solicitar en línea la autorización de viaje ETIAS. Este es el nombre de la nueva exención de visa para Europa para ciudadanos argentinos.

El Sistema Europeo de Información y Autorización de Viajes, conocido como ETIAS por sus siglas en inglés (o SEIAV por sus siglas en español), ha sido diseñado para fortalecer la seguridad y el control fronterizo en torno al espacio Schengen y será obligatorio, desde fines de 2022, para todos aquellos ciudadanos que viajen a Eu-

ropa desde Argentina.

Obtener una exención de visa ETIAS para ciudadanos argentinos será un proceso fácil y directo. A diferencia de solicitar una visa europea, tramitar ETIAS no requiere hacer una visita a una embajada o consulado ya que el procedimiento se realizará exclusivamente en línea. Los ciudadanos argentinos que deseen visitar uno o más países Schengen podrán solicitar ETIAS y recibir su autorización de viaje en cualquier dispositivo electrónico. El trámite tendrá una tasa a pagar, que aún no se definió.

Más en: <https://www.etias-visa.com/es>

ESCUELA DE INGLÉS
23 años de experiencia e idoneidad en la enseñanza de inglés.

St. Mary's
Exámenes UNLPam SAT - TOEL - IELTS | Exámenes Internacionales UNIVERSITY OF CAMBRIDGE ESOL Examinations

Garibaldi 254 | 418618
saintmaryslp@gmail.com | St. Mary's School of English

MAPA CARRETERO DE LA PAMPA
18va Actualización **NUEVO**

- Rutas y Distancias
- Índice de localidades
- Estaciones de GNC
- Sitios Turísticos
- Campings
- Corredor Bioceánico
- Casa de Piedra
- Mapa Vitivinícola

Consígalo en las empresas auspiciantes.
En Santa Rosa: en nuestra redacción de calle Independencia 195. En Gral. Pico: en Pinturería Malvicino y Estación Puma de Bonavitta Hnos.

\$300

María Inés DITTLER
ESTUDIO CONTABLE IMPOSITIVO

Andrada 38 - Tel: (02954) 454-544 - S. Rosa

ANUN
Textiles para el hogar

Toallas y Toallones - Sábanas percal - Sábanas ajustables
Cortinas de baño - Cubrecamas - Acolchados - Frazadas

Arca Iris - Cannon - Danubio - Santista Prata - Camaró - Palette

2954 673695 | anun.com.ar

Libro REGION® de La Pampa
Una obra editorial única en la Provincia - Edición de lujo para regalar y regalarse
Envíos con seguimiento digital a cualquier parte del mundo

8ª Actualización \$1.000

- Encuadernación tapas duras - **Bilingüe, castellano / inglés**
- Papel ilustración 150 gramos - Impresión offset fotocromo color
- 180 páginas - Laminas dobles - Más de 200 fotos e ilustraciones

▶ LA PROVINCIA ▶ ACTIVIDAD TURÍSTICA ▶ DESTINOS

Adquiéralo en: Independencia 195

FACULTAD DE CIENCIAS ECONÓMICAS Y JURÍDICAS
Universidad Nacional de La Pampa

FELIZ DÍA
DE LA GRADUADA Y DEL GRADUADO EN CIENCIAS ECONÓMICAS

Desde la Facultad, saludamos a quienes con dedicación y honestidad ejercen la profesión, y en especial a nuestras/os egresadas/os

Jueves 02 de Junio

Revestimientos - Sanitarios - Grifería
Membranas Asfálticas - Tejas losa
y metálicas - Distribuidor de chapas
Viguetas - Ladrillos - Cerámicos

CORRALÓN
KLAUKOL
AILLAWINKA

Calle 13 esq. 122 - General Pico - Tel: (02302) 42-3264/42-5585

Proyectos Pinturas Aliados Paneles Pvc Contenedo... Materiales

advance

2954 672579 02954 412800
Av. Santiago Marzo Sur 2038, Santa Rosa info@advancelp.com.ar
advancelp.com.ar advanceSA advance_sa

ESCOR
design

Av. Sgo Marzo Sur 2312 - Santa Rosa
Tel: (02954) 41-8258 - www.escordesign.com.ar

aberturas MITRE Calidad y Servicio respaldados por más de 50 años de trayectoria.

- Portones
Levadizos Seccionales, automáticos y manuales.
- Aberturas en Madera, Chapa, Aluminio y PVC.
- Amoblamiento de cocina.
- Todos los repuestos para cortinas de madera y PVC.

Emilio Mitre 253, Villa Alonso S. Rosa - mitreaberturas@yahoo.com
NUEVO TELEFONO (02954) 774800

INDUSTRIA ADHERIDA **COMPRE PAMPEANO** MINISTERIO DE LA PRODUCCIÓN

RICHTER CARPINTERÍA Y DISEÑO

Cel: 2954 685728
SANTIAGO ÁLVAREZ 1.756 SANTA ROSA

CARGADORES NOTEBOOK
CONVERSORES SMART
CAMARAS IP
AURICULARES
ROUTERS WIFI
CELULARES LIBRES
CONTROLES REMOTOS
AUDIOCAR
CABLES HDMI
CONSOLAS Y MIXERS DJ
PARLANTES PORTATILES
KIT REPARACION CELULARES

nueva ELECTRONICA

nuevaelectronica
nuevaelectronica
2954-366050
02954-419440
Av. España 788
www.nueva-electronica.com
nuevaelectronicaventas@gmail.com

LÍNEA **blend**

MERLOT CAMELLIA SCOTCH AMARANTO PINOT GRIS

+54 9 2954 55-8651 / 58-2095

CONCURSO DE ANTEPROYECTOS
"Plan Maestro y urbanización de 44.5 hectáreas en la ciudad de General Pico"



Las "Jornadas de Arquitectura Pampeana" se iniciaron en junio de 2017 (foto de archivo), a fin de este mes el CALP desarrollará su 6ª Edición consecutiva.

Al cierre de esta edición, se realizaba en el edificio del Registro Civil y Juzgado de Paz de General Pico, el acto público de premiación y exposición del Concurso Provincial de Anteproyectos "Plan Maestro y urbanización de 44.5 hectáreas en la ciudad de General Pico", organizado por el Colegio de Arquitectos de La Pampa (CALP), tras el llamado del Instituto Provincial Autárquico de Vivienda (IPAV), donde tras la apertura de sobres develarían el nombre de los ganadores.

44.5 hectáreas

Se trata de la urbanización en el sector norte de la ciudad de General Pico, delimitado por Avenida Circunvalación Juan Domingo Perón (al Norte), calle 300 R. Arias (al Este), Avenida Brunengo R.P. 101 (al Oeste) y con la nueva urbanización denominada Casa Propia (al Sur).

Arq. Rafael Rodríguez

En diálogo con el Arquitecto Rafael Rodríguez, asesor del Concurso, expresó que desde el CALP estaban muy conformes con la participación de los profesionales, donde se presentaron un buen nu-

mero de trabajos - *fueron 12 en total, 8 de Santa Rosa y 4 de General Pico*-, los que Rodríguez consideró de muy buena calidad, destacando que la labora realizada por los 5 jurados intervinientes determinó que la mitad de los anteproyectos presentados fuesen distinguidos, 3 fueron premiados y otros 3 obtuvieron menciones honoríficas.

Jurados

El Cuerpo de Jurados estuvo compuesto por los arquitectos Guillermo Villamil, Francisco Olmos, Horacio Viola, Daniel Moran y Guillermo Lager.

6ª Jornada de Arquitectura

También se anunció desde el CALP, la realización a partir del fin de este mes de las 6ª Jornadas de Arquitectura Pampeana, las que han sido llevadas a cabo en forma consecutiva durante 6 años, aún en pandemia. Todo en el marco habitual de la celebración del 1º de Julio, "Día del Arquitecto Argentino", oportunidad en que se realizarán como siempre encuentros con charlas, conferencias y capacitaciones a cargo de destacados profesionales de la arquitectura.

RESOLUCIÓN 219/2022 DEL ENTE N

ENARGAS promovió la creación de Instaladores Matriculados y Matriculadas

El Ente Nacional Regulador del Gas (ENARGAS) informa que, por medio de la Resolución 219/2022, instruyó a las Licenciatarias del Servicio Público de Distribución de Gas por redes a crear la Base Unificada Nacional de Instaladores Matriculados y Matriculadas de la República Argentina, en el marco de la responsabilidad y obligaciones que les caben a las Distribuidoras respecto de la matrícula de los instaladores en el marco de los Anexos XXVII de los Contratos de Transferencias.



que pudieran ocasionarse en el transcurso de dicha ejecución.

Nuevas categorías

Cabe subrayar que la Base Unificada de Instaladores deberá respetar los correspondientes estándares de calidad de la información a brindar. Asimismo, las Licenciatarias deberán cargar en sus páginas web en un espacio visible, la calidad, actualización permanente y constante de datos y demás cuestiones inherentes a la misma.

Por otro lado, las Licenciatarias del Servicio Público de Distribución de Gas por redes deberán propender, conforme los procedimientos vigentes y conforme los estudios que correspondan, a la creación de 2 nuevas categorías de instaladores: a) montador de instalaciones de gas domiciliario y b) auxiliar en instalaciones de gas; cuyas capacitaciones deberán estar asignadas y supervisadas por ellas o por quienes estas deleguen; debiendo tener presente que para la obtención de la matrícula, los instaladores e instaladoras deben cumplir con los requisitos mínimos establecidos en el apartado 8.1 de la NAG 200.

Además, las Prestadoras deberán establecer la obligatoriedad para los Instaladores Matriculados y Matriculadas de contratar un seguro de Accidentes Personales que cubra los riesgos de los trabajos a ejecutar y de Responsabilidad Civil por los daños

Telecomunicaciones la nueva red

La Cooperativa Popular de Electricidad (CPE) de Santa Rosa comenzó el tendido de la nueva red de su fibra óptica en el centro de la capital pampeana. A 20 años del nacimiento de CPEtel y la instalación inicial de la entonces moderna red conformada por fibra y cable coaxial, llegó el momento de su reemplazo, dentro de los plazos previstos originalmente en la proyección del servicio. La inversión aproximada es de unos 500 mil dólares. El centro de Santa Rosa se sumará así a otras zonas que actualmente cuentan con tendido de fibra al hogar, como los barrios Colonos Pampeanos, ARA San Juan, Pueblos Originarios y Nelson Mandela, en Santa Rosa; los barrios Villa Ángela y Lowo Che, en Toay, y todo el sector urbano de Catrillo.

Serán unos 35 kilómetros de fibra óptica que durante los próximos cuatro meses la cooperativa desplegará en toda la zona céntrica, sin necesidad de interrumpir los servicios de

Ciudad Limpia SRL

CONTENEDORES - MOVIMIENTOS DE SUELO
(2954) 15690000/673322 - (02954) 433333
Reclamos: (2954) 15-686810

Martín & Martínez
Estudio Contable e Impositivo

M&MZ
C.P.N. Ariel D. Martínez
C.P.N. Daniel O. Martín

Trámites Jubilatorios

Urquiza 656 - S. Rosa
Tel: (02954) 41-9075
martinmartinez@cpenet.com.ar

POLERO E HIJOS
VENTA DE MATERIALES SANITARIOS

Abierto sábados por la tarde
San Juan 632/36
Tel: (02954) 42-6018
Santa Rosa

Roca Deca Capca TINACOS Grifería Peirano TIGRE Bombas ROWA ferrum

NACIONAL REGULADOR DEL GAS

de la Base Unificada Nacional de Calculadas de la República Argentina



que en el plazo de 60 días hábiles de notificada la Resolución, determinen los mecanismos pertinentes a los fines de crear un sistema informático que permita realizar todos los tipos de trámites técnicos relacionados con instalaciones internas de gas; con el objeto de elevar un informe al Ente con los resultados obtenidos, a partir del cual el Organismo establecerá los plazos y requerimientos pertinentes para su oportuna implementación.

Asimismo, las Prestadoras del servicio deberán prever que los usuarios y usuarias reciban vía e-mail de modo fehaciente la información necesaria que permita dar su conformidad a las notificaciones de avance del proceso, sin la necesidad de la presentación de documentación física.

Capacitaciones

Por último, el Ente instruyó a las Licenciatarias a establecer mecanismos de capacitaciones adicionales para los Instaladores Matriculados y Matriculadas, teniendo como objetivo la jerarquización del empleo, el fortalecimiento de la formación y el ejercicio profesional, los que podrán desarrollar en conjunto con la Federación de Trabajadores de la Industria del Gas Natural de la República Argentina (FE.T.I.G.N.R.A.) y demás asociaciones.

Cabe recordar que, con la intención de contribuir a la jerarquización de los gasistas matriculados, procurando la formación y capacitación continua de los trabajadores y trabajadoras, en noviembre de 2021, el ENARGAS firmó un acta de colaboración con FE.T.I.G.N.R.A. y otras organizaciones del sector, ver: <https://www.enargas.gob.ar/secciones/noticias/noticia.php?id=04ecb1fa28506ccb6f72b12c0245ddbc>

nes CPE ya tiende le fibra óptica



telecomunicaciones. La zona de tendido está delimitada por la avenida Uruguay, calle El Fortín, el corredor Alsina-Alvear y la avenida Luro, hasta avenida España. Aproximadamente cinco mil abonados, entre comercios, profesionales, empresas, escuelas, entes oficiales y casas de familia, pasarán a contar con la nueva tecnología, conocida como "fibra óptica al hogar".

El sistema cuenta con algunas ventajas con respecto a la red híbrida que contenía cable coaxial. Entre las principales, se puede mencionar que permite constantes mejoras en la capacidad y calidad del servicio, ya que no hay posibilidad de interferencias que provoquen inestabilidad en la transmisión de datos entre la central de la CPE ubicada en 1° de Mayo y el domicilio de los abonados.

HERRAMIENTA DIGITAL DE "BARBIERI"

Calculador de materiales

¡¡ BARBIERI

Calculador de Materiales

Seleccione el/los sistemas de construcción a calcular

- Deck
- Drywall Cielorraso
- Drywall Tabiques Simples
- PVC Cielorrasos
- PVC Revestimiento Decorativo
- Steel Frame
- Suspensiones TX
- Zócalos PVC



El deck de PVC brinda una solución definitiva a solados en sectores de piscinas, terrazas, pasarelas, semicubiertos, espacios interiores y todos aquellos lugares donde se requiera un piso resistente a la intemperie y su mantenimiento. Es un producto fabricado con 100% PVC rígido extruido, con un diseño único que permite una rápida colocación, de fácil limpieza y amigable con el medio ambiente.

Su funcionamiento es muy sencillo y si bien esta herramienta no reemplaza una Ingeniería, cálculo o cómputos detallados, se compone de 8 calculadores disponibles para Drywall, PVC, TX, Steel Frame.

La empresa "Barbieri" continúa transformándose digitalmente y lanza una nueva herramienta de un calculador de materiales.

A través de esta herramienta 100% online, cualquier persona que esté pensando en hacer una obra o remodelación puede calcular los materiales necesarios de forma simple evitando desperdicios y desde la comodidad de sus hogares.

Barbieri, empresa líder en soluciones constructivas para obras sustentables, continúa apostando a su transformación digital para mejorar la experiencia de sus clientes. El eCommerce y la automatización de procesos son algunas de las apuestas innovadoras de la compañía

para aprovechar la tecnología y facilitar una jornada de compra más simple para el usuario. En esta línea, Barbieri presenta su nuevo calculador de materiales online, abierto y gratuito.

Pensada para que el usuario pueda calcular o computar los materiales por cuenta propia y desde cualquier lugar a través de su computadora o smartphone, esta herramienta tiene un gran valor para el instalador, distribuidor y consumidor final, dado que permite evaluar y anticipar lo necesario de manera más exacta. A su vez, tiene una interacción directa con el carrito de la Tienda Digital de Barbieri, permitiendo acceder a la compra los insumos con un simple click.



Martín Muratore

El empresario Líder de Producto de Barbieri, Martín Muratore, compartió: "Con esta nueva herramienta continuamos transformándonos y crecer en el sector y, a la vez, es clave para facilitar el proceso de compra a nuestros clientes. El calculador de materiales está pensado tanto para profesionales como para todas aquellas personas que quieran computar los materiales necesarios para su obra o remodelación, ya que es de libre acceso y cuenta con la información para cotizar los insumos que necesiten, lo que la convierte en un instrumento innovador para todo tipo de obras".

Su funcionamiento es muy sencillo: luego de realizar la búsqueda, el calculador ofrece los resultados en la misma pantalla de la web y los envía por mail en formato planilla de Excel, permitiendo al usuario alimentar otras planillas o editarla, copiando y pegando el cálculo. Cabe destacar que, si bien esta herramienta no reemplaza una Ingeniería, cálculo o cómputos detallados, se compone de 8 calculadores disponibles para Drywall, PVC, TX, Steel Frame.

Podrás acceder a más información sobre esta nueva herramienta, desde la Tienda Digital de Barbieri, accediendo al siguiente enlace: <https://calculador.adbarbieri.com/calculador>

NUEVO SERVICIO DE CORTE Y PLEGADO DE CHAPA

HERRERIA DE OBRAS MARCELO DE LOS SANTOS

- Herrería de Obra en General
- Portones Corredizos, Levadizos
- Estructuras Metálicas - Montacargas
- Cubiertas de techos
- Trabajos en acero Inoxidable

Cel: (2954) 15-601872
Constituyente Sur 1841
Santa Rosa

Generador Logus 250W 220-12V 5.5hp 300rpm Manual

shop.pastorutti.com

Comprá en nuestro **NUEVO E-COMMERCE** como si estuvieras en nuestro local, pero sin salir de tu casa

PASTORUTTI NEORED
MATERIALES ELECTRICOS

Alberto Enrietti
ARQUITECTO

edison 857
arquitectoenrietti@gmail.com
cel. (02954) 15-596052
Telefax: (02954) 450101
6300 santa rosa - la pampa

AGUA - CLOACAS GAS MATERIALES BUTAL

Instalaciones para Locales

Av. Circunvalación Santiago Marzo y Rucanelo - Santa Rosa
(02954) 419941/386474 - e-mail: materialesbutalo.sro@gmail.com

- ASCENSORES - ESCALERAS MECANICAS
- MONTACARGAS - VENTAS - MONTAJE
- REFACCION - MANTENIMIENTO

GOLOVCA ASCENSORES

Representante comercial de **ThyssenKrupp** ELEVADORES

Tel: (02954) 389555 - Allan Kardec 1445
S. Rosa - ascensoresgolovca@hotmail.com
www.ascensoresgolovca.com

GUARDIA: (2954) 629039

Almacén DE RAMOS GENERALES

Seguimos teniendo todo lo de siempre y más, pero ahora anexamos nuestro Almacén de Ramos Generales donde podrá encontrar artículos de decoración y regalos

Cerrajería - Accesorios
ABIERTO TAMBIÉN SABADO A LA TARDE
Andrada 38 - Santa Rosa - Tel: (02954) 45-4544

NEX HERRAJES

Guíaplano
ACTUALIZADA

- Planos sectorizados con coordenadas de S. Rosa, Toay y Zona de Quintas.

Guía de búsqueda de calles con barrios y alturas.

\$ 2.000

Búsqueda ampliada por Nros. de Casas de Barrio
+ PLANO COLOR 0,70 x 1m de SANTA ROSA

Consígala en su proveedor habitual o en nuestra oficina: Independencia 195 S.Rosa
Atención al Consumidor: (02954) 387800

13 años

aberTecno
TECNOLOGÍA EN ABERTURAS

SISTEMA DE PERFILES DE PVC, para aberturas de alta prestación
www.abertecno.com.ar

15% AL CONTADO

CONSULTA OTRAS FORMAS DE PAGO
ahora **12** ahora **18**

- GRAL. PICO: Calle 9 esquina 28 - Tel: (02302) 428042
- S. ROSA: Planta Industrial calle 6 y 7 - Tel: (02954) 774313
- S. ROSA Showroom: Juan M. de Rosas 2355 - Tel: (02954) 422400

Se realizó en 25 de Mayo: 1ª Jornada Pampeana de Vitivinicultura



El Ministerio de la Producción a través de la Dirección de Agricultura y el Ente Provincial del Río Colorado participó de la 1ª Jornada Pampeana de Vitivinicultura "Actualizaciones técnicas para el fortalecimiento del desarrollo productivo de la región", organizada por el INTA y la Facultad de Ciencias Exactas y Naturales de la UNLPam. El encuentro se desarrolló con un importante marco de público en la localidad de 25 de Mayo con la presencia del intendente municipal Abel Abeldaño, la directora de Agricultura del Ministerio de la Producción Natalia Obando, el presidente del Ente Provincial del Río Colorado Enrique Schmidt, el vicepresidente

del EPRC Roberto Vigorito, el intendente de Pichi Huinca Carlos Ferrero, del municipio de Gobernador Duval, Eugenia Grazide, entre otros funcionarios y referentes institucionales. Las palabras de bienvenida estuvieron a cargo de Luján Masseroni, responsable técnica de la Agencia de la Extensión Rural de INTA 25 de Mayo y de Silvana Azcarate de la Facultad de Ciencias Exactas y Naturales de la Universidad Nacional de la Pampa. Las actividades contaron con las disertaciones de ocho profesionales especialistas en la temática vitivinícola y posteriormente se realizó una cata de vinos elaborados en 2022 por bodegas pampeanas, a cargo del EPRC.

NOTA DE OPINIÓN DEL FREPAM

Santa Rosa y la problemática de los perros callejeros

El Bloque de Concejales del FrePam, en un comunicado de prensa sentó opinión sobre el tema: **Santa Rosa y la problemática de los perros callejeros**, que reproducimos a continuación:



"La problemática de siempre que por más que se insista en reclamar su solución no parece desembocar en acciones concretas tendientes a su erradicación. Se ha vuelto evidente que la sobrepoblación de los perros, que desde hace largos años aqueja a nuestra ciudad, se ha intensificado en el último tiempo.

Estamos pagando muy caro la inactividad del estado municipal que, bajo pretexto de la pandemia, suspendió el servicio de zoonosis, incluso cuando desde el minuto 0 de cuarentena se excluyó de la misma a la actividad veterinaria por saberse imprescindible y de muy necesario mantenimiento. Dos años de inactividad provocaron el nacimiento descontrolado de perros y gatos sin tener un hogar donde acomodarse, haciendo que las luchas territoriales y para procurarse el escaso alimento, sean moneda corriente.

Mientras que en otros lugares se le ha dado lugar al perro sin estirpe ni hogar, entrenándolos en la búsqueda de sus habilidades, en nuestra ciudad se pone debajo de la alfombra su existencia, destinando sus vidas a un grupo de personas que se dedican al proteccionismo que ni quieren ni pueden, ocupar el lugar del estado.

Desde nuestro Bloque estamos procurando, aun infructuosamente, que se trate en comisión el proyecto que hace poco más de dos años

dejó la Fundación Vidanimal. Que mejor que una organización que lleva sobre sus espaldas ni más ni menos que quince mil castraciones, para que aporte su experiencia. Tenemos la firme convicción que la mejor manera de solucionar un problema es evitando que se produzca, con idéntico razonamiento, de implementarse campañas tempranas, sistemáticas, gratuitas y abarcativas en poco tiempo se verán los resultados positivos.

Nuestra función pública depende de la voluntad política de todos los sectores partidarios. Desde nuestro lugar estamos apostando al diálogo dando por punto de partida el hecho que la situación ha escalado hasta niveles perjudiciales para nuestra comunidad. Tomamos conocimientos de mordidas, la precipitación de accidentes por caninos en la calle y tristemente la producción de lesiones que entrañan un sentimiento de mucho resentimiento. Ello por no hacer aquello que el Municipio debe hacer, sumado a la negativa de apoyar y trabajar en conjunto con las ONG que en nuestra ciudad llevan muchos años y una vasta experiencia en la materia como son APANI y Vidanimal", finaliza diciendo el comunicado de prensa del Bloque FrePam.

ESTÁ PRÓXIMO A IMPLEMENTARSE

En estos días llega Previaje 3



VIENE DE TAPA

Para la temporada baja

El ministro Lammens, tras una reunión de ministros encabezada por el jefe de Gabinete, Juan Manzur, anticipó que "Previaje 3" será diferente a las ediciones anteriores, siendo uno de los principales objetivos "apuntalar a la temporada baja para que las economías regionales tengan una facturación uniforme durante todo el año".

No en vacaciones de Julio

El programa tiene fecha prevista de presentación antes del mes de julio y va a tener el mismo sistema de compra y acreditación que los anteriores, aunque quedó claro que no se podrá usar durante las Vacaciones de Invierno, ni tampoco en la próxima Temporada de Verano. Previaje 3 apunta a ser utilizado desde agosto de este año hasta los primeros días de diciembre, antes del inicio de la alta temporada.

Reintegro de hasta el 70%

Esta tercera edición del programa, que vale la pena recordar es para gastos en viajes dentro del país exclusivamente incluyendo todos

los destinos, podrá reintegrar el 50% del gasto (que en el caso de los jubilados será hasta del 70%) en hoteles, restaurantes, alquiler de autos, excursiones y otros rubros se va a poder utilizar durante el período de tiempo antes señalado, considerado como temporadas baja y media en Argentina.

Ventajas para prestadores

Por otra parte, el Ministerio de Desarrollo Productivo va a presentar una línea de créditos a tasa subsidiada, con beneficios para los prestadores que estén inscriptos en Previaje, con el objetivo de que puedan realizar obras y mejorar las instalaciones y servicios de sus empresas. Lammens afirmó en el encuentro con la prensa, que el turismo "muestra una recuperación del sector y de la economía y tiene 48 mil puestos formales registrados en los últimos ocho meses, por lo que, junto a la industria y la construcción, viene empujando la recuperación del empleo".

Cuando se anuncie que esté disponible anotarse, hay que hacerlo en: <https://previaje.gob.ar/app/beneficiarios>

Maria del Rosario Martinez

Dra. en Hipnosis Clínica Directa
Mtr. en Hipnosis Ericksoniana

Colegiada SIHC-ESP-2020-1619

Allan Kardec 896 - Santa Rosa

WhatsApp: 2954 625929



HOJAS DE RUTAS
41ra Actualización

- Desde Santa Rosa a los principales destinos
- Distancias parciales
- Ruta a Chile por el Paso El Pehuenche
- Estaciones de GNC

Consíglala en empresas auspiciantes, emp. de turismo y en nuestra Redacción: Independencia 195, S. Rosa - (02954) 387800

(Tarj. Débito y Crédito)
\$200

Tu perro suelto en la calle también es

MALTRATO ANIMAL

- Es un riesgo para el mismo perro, para otros animales y personas.
- Si ocurre una tragedia, el responsable no es tu perro, SOS VOS.
- Que otros vecinos dejen sus perros en la calle no es una excusa.
- Tu perro necesita estar en tu hogar, con comida, agua y atención veterinaria regular, no vagar por la calle ya que es ILEGAL.
- En Santa Rosa, La Pampa, la ordenanza N° 3623 del año 2006 establece que los animales domésticos en la vía pública deben estar siempre con rienda y pretal o collar -es decir que no puede haber un perro suelto sin correa en la calle- y debe tener bozal en el caso de caninos potencialmente peligrosos. LA MUNICIPALIDAD DEBE HACER CUMPLIR SU PROPIA ORDENANZA.

DIGISapiens® **REGION®**

Bibiana & Bairo
ESTILISTAS

DAMAS
CABALLEROS
NIÑOS

Av. San Martín 654 / Tel: (02954) 43-2072 / S. Rosa

Rumbo a los **40 años**

Gabi And
SUPERMERCADOS

Un chico con precios de grande

AMPLIA VINOTECA
y CARNES DE 1ra CALIDAD

Adherido a: **PampaPagos** Pague sus impuestos y servicios

ESTACIONAMIENTO PROPIO
- ENVIOS A DOMICILIO SIN CARGO

T. Mason 1163 / Tel: 43-0893
Av. Luro 65 / Tel: 43-2999

TARJETAS ALL INCLUSIVE

Personales y Comerciales. Incluyendo fotografías, logotipos, diseño, muestra previa, códigos QR. Impresión calidad fotográfica full color, frente solo y frente y dorso. Se puede pedir dorso con calendario, ubicación con mini plano, servicios automotor, números de quiniela, presupuestos, etc.

- CANTIDADES: desde 210 a 1.000 unidades y más

REGION® Empresa Periodística
☎ 2954 317541 - ✉ publicidad@region.com.ar
☎ 02954 387800 - 📍 Independencia 195 - S. Rosa
- Lun. a vie. 8:30-12:30 y 14:30-17:30 hs.

ES LA CATEGORÍA DEL AUTOMOVILISMO NACIONAL CON MAYOR CANTIDAD DE AUTOS

Turismo Pista corre en Toay su 5ª Fecha el 26 de junio

La categoría automovilística nacional Turismo Pista, correrá su 5ta Fecha puntuable (de 10 en total) por el Campeonato Argentino, en el Autódromo Provincia de La Pampa en Toay, el fin de semana del 25 y 26 de junio.

La categoría visita La Pampa por primera vez, tras haber disputado cuatro fechas, la 1ª en provincia de Buenos Aires, Olavarría el 13 de febrero y el resto en la provincia de Entre Ríos: la 2ª en Concepción el 6 de marzo; Concordia el 3 de abril y Paraná el 8 de mayo.

Reconocida en 2001

La categoría Turismo Pista originalmente fue creada en 1987 como escisión de la categoría zonal Fórmula 07, hasta su reformulación como categoría nacional a partir de 2001 cuando fue reconocida por el Automóvil Club Argentino. Su fiscalización está a cargo de la CDA, mientras que su administración legal y deportiva corre por cuenta de su propia asociación, conocida como la Asociación de Pilotos del Turismo Pista



Última carrera de la Clase 3 disputada en Paraná, donde ganó Lucas Petracchini -actual campeón-, con Renault Clio. Sin dudas el Turismo Pista es la categoría del automovilismo nacional con mayor cantidad de autos. La próxima es en Toay (foto APTP)

(APTP).

Semillero automovilístico

Iniciada con orígenes zonales, esta categoría es reconocida como uno de los principales semilleros de figuras del automovilismo argentino, debido también en gran parte a su accesibilidad en cuanto a costos y a la paridad mecánica de las unidades de su parque automotor.

A lo largo de su historia, esta categoría aplicó una temática similar a la del Tu-

rismo Nacional, dividiendo su parque en diferentes clases, dependiendo de la cilindrada o las cualidades de diseño de cada modelo.

La más numerosa

Turismo Pista arrancó 2022 con más de 150 autos en carrera, constituyéndose en la categoría nacional con mayor cantidad de unidades de competición, con debutantes distribuidos en sus tres clases y otros tantos regresos sumado a pilotos que siguen arribando de distintos puntos del país.

Tres clases

La categoría Turismo Pista está conformada por 3 Clases, con sus respectivas consideraciones técnicas, siendo los vehículos admitidos hasta el momento para cada una a saber:

-Clase 1: monomarca, Fiat Uno.

-Clase 2: Fiat Way y Mobi, 3 y 5 puertas, Fiat 500. Che-

vrolet Corsa y Celta 3 y 5 puertas. Ford Ka Viral y Nuevo Ford Ka. Suzuki Fun 3 y 5 puertas. Volkswagen Up. Renault Kwid.

-Clase 3: Volkswagen Tren 3 y 5 puertas y Voyage. Ford Kinetic. Citroen DS3. Peugeot 206, 207 GT y 208. Renault Clio 3 y 5 puertas. Chevrolet Onix. Fiat Punto, Palio y Argo. Toyota Etios todos los modelos. Nissan March. Honda Fit.

Próximas fechas del TP

Después de la carrera en La Pampa viene la 6ª Fecha en San Nicolás, provincia de Buenos Aires; la 7ª Fecha en Termas de Río Hondo, Santiago del Estero; en tanto que la 8ª está a confirmar en el Autódromo Gálvez de CABA y la 9ª y 10ª aún no tienen definidos los escenarios.

Para conocer más de la categoría, ver Clases, Reglamentos y Técnica:

<https://aptweb.com.ar/>

Los Italianos en La Pampa

"Los italianos, como es sabido, son un pueblo de emigrantes. Durante muchos siglos se dispersaron a los cuatro rincones del mundo. No obstante, solamente en dos países son una mayoría de la población: en Italia y en Argentina".

Marcelo De Cecco, economista e historiador italiano

El clima, la actividad económica en Argentina principalmente agraria, cierta semejanza en los idiomas y el impulso constitucional a la inmigración europea hicieron la tormenta perfecta para la llegada masiva de italianos desde 1870 hasta 1960.

Las dos terceras partes de los italianos que llegaron

habían trabajado en Europa en tareas rurales, por ese motivo La Pampa fue el lugar elegido por los migrantes.

Al respecto, un trabajo muy interesante publicado por el "Comitato degli italiani all'Estero" (Com.It.Es.) Bahía Blanca, cuyos derechos intelectuales e imágenes pertenecen a la Sociedad italiana 20 de Septiembre de General Pico, resulta imperdible para todo aquel que le interese el tema.

La recopilación "Los Italianos en la provincia de La Pampa" puede verse en Internet en el sitio: <https://www.comitesbahia Blanca.com/los-italianos-en-la-provincia-de-la-pampa/>

FARMACIAS DE TURNO EN SANTA ROSA	
Los turnos son desde las 8:30 del día indicado hasta las 8:30hs. del día siguiente	
LUNES 13/06	CALAMARI - Av. Luro 56.....424382 DON BOSCO - Coronel Gil 15.....423101 FOLLMER - Argentino Valle 672417617 VITALFARMA - Ameghino 713410500
MARTES 14/06	COSTABEL - Uruguay 350425273 DEMARIA - Av. Belgrano (N) 672427297 PALASCIANO - Yrigoyen y Moreno.....416400 PIO XII - Ameghino y Pio XII427400 WEIGEL - Caverro 306415651
MIERCOLES 15/06	ESPAÑA S.C.S. - Gil y España.....425169 LIBERTAD - Unanue 514431903 LUTILSKY - Luro e Yrigoyen.....410381 SANTA CECILIA - Spinetto 897.....414444 VIAL - Gentili 846.....413300
JUEVES 16/06	AUSTRAL - Ameghino y Valera.....415100 CAZAUX - Garibaldi 498.....415600 PASTEUR - Escalante y Pico410110 WALL MAPU - R. S. Peña 915.....834344
VIERNES 10/06	BAGLIANI - B. Mitre 134.....417500 DEL SOL - Urquiza 490.....418006 PONCE - Av. Edison 1248387778 SADOWSKI II - Av. Uruguay 681.....418155
SABADO 11/06	BELGRANO - Belgrano (Sur) 442.....425239 FARMACITY - Avellaneda 236700999 FERRATTO - Raúl B. Díaz 1795457776 SAN ANDRES - Autonomista 846416661
DOMINGO 12/06	BUTALO - Unanue 366/372410555 INTEGRAL - Juan Schmidt 1058410809 PAMPA S.R.L. - España 490430862 POLYFARMA - 1º de Mayo y R.B. Díaz. 417400 QUINTANA - Gral. Pico 258.....413757



Thiago Martinez con Renault Clio lidera la Clase Tres en la suma de puntos. En Clase 2 es Cristian Garbiglia el que está en la posición más alta de la tabla con Chevrolet Corsa y en la Clase 1 el lider es Adrián Oubiña con su Fiat Uno Nº 4 (foto APTP)

TODO PARA ARMAR TU GYM EN CASA

NEO 2954 517744

Ortopedia Tel: 02954 454654

AV. EDISON 994 (esq. Civit) www.ortopediano.com

Reflexología Jorge Antonio Gómez

Digitopuntura Independencia 573 - S. Rosa

TURNOS: Tel: (02954) 411383 o Cel: (02954) 331766 de 16 a 19 hs. Atención: lu. a vie. 9 a 12 y 16 a 20 hs.

Dr. WALTER VISÑUK

MEDICO FISIATRA M.P.:2337 - M.E.:1336

ESPECIALISTA EN MEDICINA FISICA Y REHABILITACION

CIMFYR

CENTRO INTEGRAL DE MEDICINA FISICA Y REHABILITACION

J. B. Justo 278 - Santa Rosa - info@cimfyr.com.ar Tel (02954) 388433 - Cel: (2954) 337710

Rapibus

DE GENERAL PICO

LUNES A VIERNES
06:00 hs. sale de domicilio
13:00 hs. sale de terminal
16:15 hs. sale de terminal
20:00 hs. sale de terminal

SABADOS
08:00 hs. sale de domicilio
13:00 hs. sale de terminal
17:00 hs. sale de terminal
20:00 hs. sale de terminal

DOMINGOS
19:00 hs. sale de terminal
22:00 hs. sale de terminal

DE SANTA ROSA

LUNES A VIERNES
06:00 hs. sale de terminal
13:00 hs. sale de terminal
16:15 hs. sale de terminal
20:00 hs. sale de terminal

SABADOS
08:00 hs. sale de terminal
13:00 hs. sale de terminal
17:00 hs. sale de terminal
20:00 hs. sale de terminal

DOMINGOS
19:00 hs. sale de terminal
22:00 hs. sale de terminal

VIAJES CONTRATADOS A TODO EL PAIS

• Pasajeros y Encomiendas
OFICINA Nº12 - Terminal S. Rosa
Tel: 02954-385100
2302-544915
LOCAL Nº 1 - Terminal G. Pico
Tel. 02302-42-1909
www.rapibus.com.ar

EL PROGRESO SEGUROS S.A.

Avellaneda 54 / Telefax: 43-3341
elprogresosantarosa@cpnel.com.ar

Nº de inscripción de SSN El Progreso 0716
Atención al asegurado 08006668400
Organismo de control argentina.gov.ar/ssn

SSN SUPERINTENDENCIA DE SEGUROS DE LA NACION

LA SOLUCION A LOS PROBLEMAS DE TEMPERATURA DE SU VEHICULO

RADIADORES SANTA ROSA

Reparación de radiadores de todas las máquinas agrícolas

(02954) 427-105
(2954) 447163
Av. Circunvalación Este 1266 - S. Rosa

Electricidad DEVOTO
2954 555843

B&M

MECÁNICA INTEGRAL DEL AUTOMOTOR

DIAGNÓSTICO, REPARACIÓN Y MANTENIMIENTO EN GENERAL DE TODAS LAS MARCAS

Especialidad: PEUGEOT - CITROËN

2954 - 15317540 / 2954 - 15525477

Tita Merello esq. S. Alvarez, a metros de Rotonda Sur / bym.servicios.taller@gmail.com

IGLESIAS

REPARACION Y PINTURA AUTOMOTOR

CABINA DE PINTURA PRESURIZADA

SISTEMA DE COLORIMETRIA COMPUTARIZADO

UNICO TALLER EN LA PAMPA CERTIFICADO POR:

CESVI ARGENTINA

MAQUINA SACABOLLOS

BANCO DE ENDEREZADO HIDRAULICO

Nuevo Tel. Fijo (02954) 700790

Av. Luro 2.708 - Cel: 15-51-0583
(6300) Santa Rosa - talleriglesias@hotmail.com

CENTRO ACOPIADORES DE CEREALES

DE LA PAMPA Y LIMITOFES

Calle 16 Nº 338
C.C.180 - C. P. 6360
General Pico
Tel: (54)-02302 32-4140
e-mail: info@caclp.com.ar
www.acopiadoreslapampa.com.ar

EXCUSAS PARA SALIR 10, 11 y 12 de Junio

EN SANTA ROSA-TOAY

• **Cine Milenium:** Escalante 270.

- "Jurassic World 3 Dominio": vie. 10 a las 18:30 y 21:30 hs.

Sáb. 11 y dom. 12 a las 16:00 y 22:00 hs. Lun. 13 al mie. 15 a las 18:30 hs. y 21:30 hs.

- "Top Gun Maverick": sáb. 11 y dom. 12 a las 19:00 hs.

• **Teatro Español:** Hilario Lagos 44.

- Vie. 10 a las 20:30 hs: Raúl Lavie homenaje a Astor Piazzolla. \$ 2.500 y \$ 2.000.

- Sáb. 11 a las 21 hs: Fer Cuello y Martín Neri en "Dos orillas, Una canción". \$ 1.000.

- Jue. 16 a las 21 hs: ballet folclórico "Pampa Compañía" show despedida Francia 2022. \$ 800.

• **Pateando el Tablero:** Stgo Marzo (E) 192

- Vie. 10 a las 22 hs: Acústicos Live&Jam Marcus Jazz.

• **Ctro. Jubilados:** Pesta-lozzi 845.

- Sáb. 11 a las 21 hs: La Peña de León Gamba con Seba Cayre. \$ 1.000.

• **Espacio Cine INCAA:** Quintana 162.

A las 19:30 hs. \$ 100 (Estud.

y jub. \$ 50).

- Dom. 12 y mie. 15: "Vuelta al Perro". Drama Comedia. SAM13.

- Jue. 16: "La dosis". Drama. SAM13.

• **Casa Bicentenario, Toay**

- Sáb. 11 a las 20 hs: obra de teatro "Carne Materna".

INTERIOR PROVINCIAL

• En Miguel Riglos:



- Dom. 12 a las 9 hs: Destrezas criollas, jineteada y pialada por equipo.

(más en: www.region.com.ar)

Curso de iniciación apícola en Quemú

El martes 14 de junio a las 20 hs. comenzará un Curso de Iniciación Apícola organizado por la Asociación Apícola de Quemú Quemú, que estará a cargo del profesional Walter Seewaldt y se llevará a cabo

en la sede de la Universidad Virtual de Quemú Quemú. Para mayor información o inscripciones comunicarse con la organización a los siguientes teléfonos: 2302-412295 o 2302-465682

EL ANUNCIO FUE ENMARCADO EN EL FORTALECIMIENTO DEL CONSUMO

Día del Padre: Promo 6 cuotas sin interés y 30% de descuento

VIENE DE TAPA

Gobernador Ziliotto

El gobernador Sergio Ziliotto en su alocución explicó que esto "tiene un fuerte impacto en la actividad económica. Es decisión de este gobierno intervenir en la economía, y una de las principales herramientas que planteamos para fortalecerla es apostar a que haya mayor consumo. La forma de reactivar la economía es de abajo hacia arriba, dándole la posibilidad de tener dinero en el bolsillo y, a partir de ahí, incrementar el consumo".

"Una vez más -dijo el gobernador- este gobierno, con esa enorme herramienta que contamos, que es el banco público, estamos poniendo a disposición de la población dos mil millones de pesos en créditos personales a los cuales se podrá acceder en forma digital. Es un pedido que recibimos de forma permanente y lo escuchamos".

Cuotas sin interés

Anunció también la puesta en marcha de "otro elemento dinamizador que permite acceder a cuotas en 6 cuotas sin interés para que, en una fecha sensible como es el Día del Padre, los comercios



El presidente del Banco de La Pampa, Alexis Iviglia, brindó detalles de los instrumentos creados para acompañar a sus clientes y fomentar el consumo interno

tengan la posibilidad de ofrecer estas cuotas. Esto cobra significado en medio de un proceso inflacionario que nos afecta a todos".

Ziliotto especificó que se trata de "medidas que nos debíamos. Hemos diversificado y multiplicado la oferta del crédito con ventajas comparativas del 30%, casi inexistentes en el mercado. En este caso está destinado a la banca individuos con un gran impacto en el costo financiero total".

Alexis Iviglia

El presidente del Banco de La Pampa, Alexis Iviglia, brindó detalles de los

instrumentos creados para acompañar a sus clientes y fomentar el consumo interno con las siguientes iniciativas:

Préstamo Personal Paquetes Pampa

Con una cartera inicial de 2.000 millones de pesos y una tasa fija del 29% a 24 meses, se otorgarán préstamos de hasta 100 mil pesos, lo que determina una cuota mensual de \$ 6.200.

Más de 103.000 clientes del Banco de La Pampa pueden acceder desde el miércoles 8 de junio de 2022, por Home Banking o Pampa Móvil, a este nuevo beneficio.

Promoción Día del Padre

En apoyo de las familias pampeanas y a los comercios se realizará una Promoción para el Día del Padre en comercios adheridos de cercanía: hasta 6 cuotas sin interés y un 30% de descuento, desde el lunes 13 al sábado 25 de junio.

Más de 4.500 comercios ya pueden adherirse 100% online a través del Centro de Suscripciones en e-banking.

Lo vigente

El Banco de La Pampa continuará con todas sus promociones y con el reintegro en promociones por "Rubros" en Combustibles, Farmacias, Librerías, Restaurantes y Pasajes el monto mensual por cliente llega a \$ 5.000 por mes.

Estas acciones se complementan a las ya desarrolladas durante el 2022: \$1.000 millones de compras en Promociones por Rubro; \$209 millones de compras en la Promo Vuelta a Clases; \$20 millones de compras con promoción en Expo PyMEs; \$8.500 millones de solicitudes de crédito en Expoagro; y \$3.700 millones de solicitudes de Compre Pampeano en Expo PyMEs.

8.000 millones de inversión en rutas



Fondos nacionales para rutas e iluminación.



Rehabilitación y mantenimiento de Ruta Provincial N° 20.

Reconstrucción y rehabilitación de Ruta Provincial N° 18.



Travesía urbana en General Acha - Ruta Nacional N° 152.



Mejoras e iluminación en intersecciones de rutas nacionales con rutas provinciales y accesos a las localidades.



LA PAMPA
Gobierno en Acción
Obras y Servicios Públicos
MINISTERIO

