

Día Mundial de la Leche Escolar



Mastellone Hnos., líder en calidad e innovación, se sumó al Día Mundial de la Leche Escolar...

En noviembre vuelve el TC al autódromo



La "máxima" correrá su 14ª Fecha en el autódromo de Toay, entre el viernes 10, sábado 11...



NOTAS COMPLETAS Y DIARIO DEL VIAJERO



@regionempresaperiodistica

REGION®

Un puente de comunicación - 33º año de circulación

Declarado de Interés Legislativo por la Cámara de Diputados de La Pampa

Del 27 de octubre al 2 de noviembre de 2023 - Nº 1.559 - INPI 1983083 - Redacción: Independencia 195, Santa Rosa LP

Gobernador Ziliotto: "El balotaje define dos modelos de país"

El gobernador Sergio Ziliotto hizo un llamado tras el resultado de la elección del pasado domingo 22...

En rueda de prensa, destacó el trabajo de la militancia para revertir el resultado de las PASO en la Provincia...

Dejó en claro que para el Partido Justicialista, "el objetivo común estuvo por encima de las apetencias personales".

Dos modelos diferentes

"Hoy ya quedó en claro que el principal objetivo es esclarecer qué está en juego el 19 de noviembre. El balotaje va a marcar dos modelos de país diametralmente opuestos...



Ziliotto: "Todos los días tengo comunicación con Sergio"

tendrá la capacidad de discernir.

Tendremos que plantear por dónde pasa el futuro de la Provincia con cada una de esas dos alternativas que compiten en el balotaje...

to diputado nacional, Ariel Rauschenberger.

Defender La Pampa

Llamó a los dirigentes de otros partidos a votar en el balotaje del 19 de noviembre al candidato de Unión por la Patria, Sergio Massa.

en defender a los que menos tienen.

Es momento de defender La Pampa no sólo desde el peronismo. Hay una sociedad y una dirigencia que, no tengo ninguna duda, va a optar por defender su propia historia.

Participación

El Gobernador mencionó la participación del electorado pampeano en la elección del domingo pasado. "Lo más importante de la elección es que era necesario que la sociedad se involucrara a 40 años del regreso de la democracia"...

Hoy como nunca, una fecha para recordar



En el año 2023 la República Argentina cumple 40 años ininterrumpidos de democracia. Tras más de siete largos y trágicos años de Dictadura Cívico Militar...

cionales de un sistema político basado en los principios constitucionales, al ser electo democráticamente el doctor Raúl Ricardo Alfonsín como Presidente de la Nación...

Este fin de semana es la Expo Vivero



El Ministerio de la Producción a través de la Dirección General de Recursos Naturales y el Municipio de Toay, invitan a la población pampeana a disfrutar de la 11ª edición de la Expo Vivero...

a llevarse a cabo los días sábado 28 y domingo 29 de octubre en el Jardín Botánico Provincial, con entrada libre y gratuita...



Supermercado Gabi And cumple 40 años



El supermercado "Gabi And" celebra su aniversario número 40 en la ciudad de Santa Rosa, lo que es un hito impresionante para cualquier empresa.

Costos actualizados de la Construcción

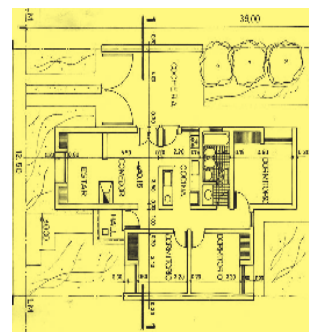

Cada último viernes del mes publicamos sobre el modelo de una vivienda unifamiliar en Planta Baja, de una superficie de 120 m2, construida en mampostería de ladrillo común y losa cerámica...



Large advertisement for Tersuave paint products, including Terplast and Tersitech, with contact information for Deballi pinturerías.



“Cumplimos 5 años de trabajo conjunto, donde crecimos como equipo y también en la disciplina, donde profesionalizamos el tiro, participando de encuentros provinciales y mostrando las habilidades deportivas que tenemos en nuestra tierra” expresaron desde las redes sociales del Santa Rosa Tiro Club (SRTC).

“Cinco años donde mejoramos nuestras instalaciones, y nos animamos a más. Somos el Santa Rosa Tiro Club y estamos orgullosos de todo lo logrado” finaliza-

ron diciendo, agradeciendo el acompañamiento de los socios y anticipando que pronto darán a conocer una nueva etapa del Club.

Torneo de IDPA

Mientras tanto, este domingo 29 de octubre, el SRTC organiza un nuevo Torneo de IDPA que se realizará con una ruta de 6 etapas y 108 disparos.

Se trata de una nueva oportunidad de vivir la pasión por el tiro.

Asegurá tu lugar y registrate en: www.srtc.com.ar

Consultas al 2954 737477.

• Armas • Municiones • Indumentaria • Cuchillería
• Asesoramiento Taller Integral • Permisos de caza
• Receptoría de trámites de RENAR

ARMERIA ELTAJAMAR

Alvear 417
Tel: (02954) 41-3016
Cel: (02954) 15551284
eltajamar@cpenet.com.ar / Santa Rosa

Tiene **SENTIDO**
Lunes a viernes de 6 a 7.30
CARLOS MONASTERIO

TELEVISIÓN PÚBLICA PAMPEANA

LO DIJO ZILIOOTTO EL LUNES 23:
“No estamos conformes, tendría que votar más gente”

VIENE DE TAPA

“En La Pampa haber superado el 78% de los votantes, después no haber alcanzado el 70% en las PASO, creo que el mensaje llegó, el mensaje de involucramiento de que después es tarde para arrepentirse”, explicó.

Involucrarse más

Agregó que “no estamos conformes, tendría que votar más gente todavía. En poco menos de un mes estaremos decidiendo quién va a ser el presidente de Argentina y por donde va a pasar el futuro de pampeanos y pampeanas. Debemos tener mayor involucramiento.

Agradecerle a la sociedad que fue a votar y al resto que se sume democráticamente a definir el resultado de las elecciones que va a definir los próximos 4 años qué signo ideológico, que forma de gobernar, que propuesta de Gobierno lleva cada uno de los candidatos que hoy están en el balotaje”.

Por donde pasa el futuro

Insistió en que “tenemos que plantear por donde pasa el futuro de la Provincia con esas propuestas.

Milei es un emergente de lo que es la bronca contra la política, se conjuga con un mensaje que baja del poder económico real que tiene a los medios de prensa como brazo armado: es antipolítica y antisistema, y pone en duda los beneficios de la democracia.

Las agrupaciones políticas tienen que volver a su génesis. Cuando hablamos que está en juego el futuro de la Provincia no es un slogan, es la realidad que nos está pasando”...

Militancia

Dejó un mensaje a la militancia por el resultado. “La causa mayor es la militancia de por qué el peronismo logró revertir el resultado de las PASO.

La mayor responsabilidad tiene que ver con el trabajo militante, de cada uno, hombres y mujeres que llevaron la propuesta de Gobierno de Unión por la Patria.

En las 80 localidades obtuvimos más votos que en las PASO y eso muestra el trabajo militante. No es casualidad que Ariel haya llegado al 60 por ciento de los votos.

En ese sentido logramos una síntesis. Todos estuvimos a la altura de las circunstancias. Nadie se relajó, hayan ganado o perdido.

Seguir golpeando puertas

El desafío es seguir militando de la misma manera, golpeando puertas, visitando a los vecinos y que la gente vote libremente”, aseguró.

Consultado si Santa Rosa es el ejemplo a seguir en la militancia, el Gobernador dijo: “te podría decir que sí porque claramente todos estamos enrolados detrás de un objetivo común, pero también en cierta manera tuvo mucho que ver desde donde se partió. De cual debe ser eje de la militancia que es el bien común.

Los dirigentes debemos tener el enorme desafío de saber leer hacia donde va la gente, cuales son los cambios que se necesitan y las construcciones tienen que ser cada vez más horizontales. Pero también viene Santa Rosa de haber tocado fondo y de trabajar en conjunto con el mismo objetivo”...

Nota completa en: www.region.com.ar

INAUGURÓ EL 30 DE OCTUBRE DE 1998

Cumple 25 años el Atelier Antonio Ortiz Echagüe



Fue en 1933 cuando el reconocido pintor español, Antonio Ortiz Echagüe, se trasladó a las tierras de su esposa en La Pampa, a la estancia “La Holanda”, que hoy tiene sus puertas abiertas para disfrutar de las pinturas y del paisaje que tantas veces iluminó los ojos del artista.

Luego, en 1936, hizo construir un estudio alejado de la casa e inmerso en el bosque de caldenes, para albergar la gran cantidad de cuadros y dibujos que había traído consigo y también para poder continuar desplegando su pasión artística. La estancia fue su hogar definitivo en los últimos nueve años de vida.

El Museo Atelier

Fue el 30 de octubre de 1998, cuando, en conjunto con el Gobierno de La Pampa, bajo un convenio de Museo Mixto, se construyó una sala de exposición que junto con el estudio pasaron a formar parte del Museo Atelier Antonio Ortiz Echagüe. Posteriormente se llevó a cabo una segunda ampliación sumando dos salas de exposición, conformando un edificio de 550 m2 al cual se llega recorriendo el sendero original que hacía el pintor, lugar en donde hoy se pue-

de visitar y apreciar no sólo las obras, sino objetos personales y vestimentas que recrean la vida nómada del pintor y su esposa.

La Estancia

Hoy “La Holanda” es un establecimiento turístico ideal para disfrutar del descanso y la cultura, en pleno bosque pampeano. Allí los descendientes del pintor ofrecen la oportunidad de compartir en familia estancias completas en la misma casa en la que Ortiz Echagüe viviera los últimos años de su vida.

Además, el visitante puede enriquecerse con la extensa biblioteca de la esposa del pintor, Doña Elisabeth Smidt, realizar caminatas por el bosque de caldenes y disfrutar de un paseo a caballo.

Ubicación:

La Estancia “La Holanda”, que alberga el Museo Atelier, está ubicada sobre la Ruta Provincial N° 13 (Ruta de la Cría), a 112 kms de Santa Rosa, todo por asfalto.

Más info en:

- estancialaholanda.com.ar
- info@estancialaholanda.com.ar
- 02954 15534167
- @estancialaholanda
- La Holanda Ortiz Echagüe

MUNICIPALIDAD DE **CARRO QUEMADO**

25 años de Atelier Antonio Ortiz Echagüe
Nuestras felicitaciones a toda la familia en este aniversario agradeciendo su destacada labor turística-cultural en nuestra zona

Bv. Sarmiento esq. F. Huarte
La Pampa - Tel: (02954) 496039

www.estancialaholanda.com.ar

...un sueño de nuestra abuela Elisabeth, concretado gracias a la participación privada-pública, que perdura con el amor familiar por el lugar y la cultura.

25 Años
Atelier Antonio Ortiz Echagüe

Agradecemos a todos los que han colaborado y colaboran, haciendo posible la continuidad con la difusión cultural de nuestro museo.

B&M
MECÁNICA INTEGRAL DEL AUTOMOTOR

DIAGNÓSTICO, REPARACIÓN Y MANTENIMIENTO EN GENERAL DE TODAS LAS MARCAS
Especialidad: PEUGEOT - CITROËN

2954 - 15317540 / 2954 - 15525477

Tita Merello esq. S. Álvarez, a metros de Rotonda Sur / bym.servicios.taller@gmail.com

¡ANTICIPATE! **VERANO** TODO PARA DISFRUTAR ESTE TIEMPO DE PILETA

QUINTACLOR

- Cloro
- Bombas
- Barre fondo
- Saca bichos
- Escaleras • Mangueras

FERRETERÍA QUINTANA

www.ferreteriaquintana.com.ar
info@ferreteriaquintana.com.ar
+54 2954 428421
Av. Luro 1355. Santa Rosa

FERRETERIAQUINTANA

1983 - 30 DE OCTUBRE - 2023

40 años de democracia

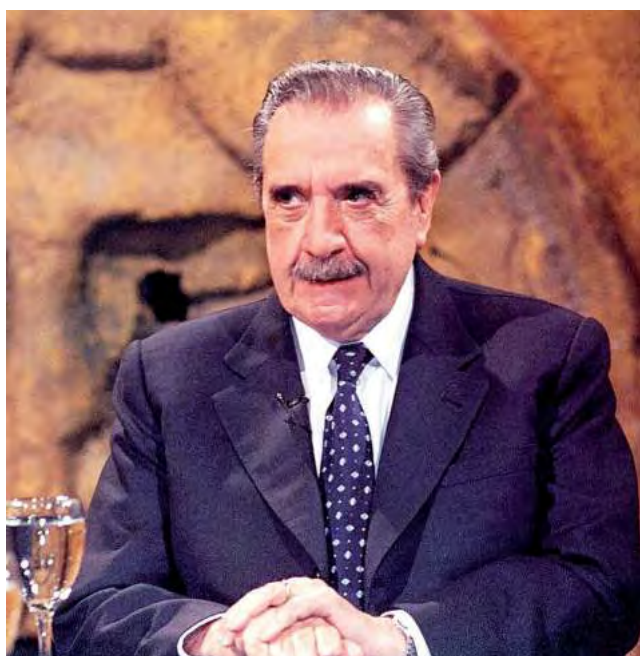

Fue el 30 de octubre de 1983, cuando nuestro país retomó los principios constitucionales, al elegir democráticamente como Presidente de la Nación al doctor Raúl Alfonsín.

VIENE DE TAPA

El inicio de esa nueva etapa se convirtió en un hito histórico que se celebraría, a partir de entonces, en toda la República Argentina, como el "Día de la Restauración de la Democracia" que fue declarado por la Ley N° 26.323 en conmemoración de la fecha de recuperación del Estado de Derecho y de la finalización de la última Dictadura Cívico Militar, y con ella, de la violación sistemática de los derechos humanos.

En ese marco, el pueblo argentino también recobró los derechos sociales y políticos y la forma de vida democrática, la representación de la voluntad popular, la libertad de expresión, de participación y la eliminación de la censura.

Con avances y retrocesos, sin duda los 40 años de democracia han contribuido a una mejora sustancial en los derechos políticos, civiles y sociales de las personas, así como en la consagración de nuevos derechos.

El retorno a la democracia se obtuvo gracias al papel desempeñado por una gran parte de la sociedad civil, pero sobre todo por el compromiso de los partidos políticos, el movimiento obrero, las organizaciones sociales y los organismos de derechos humanos, entre muchos otros actores que articularon una ardua y genuina lucha contra la Dictadura Cívico Militar con el fin de recuperar la democracia tantas veces perdida en el período 1930-1983.

En este sentido, se destaca que son ejes centrales del Gobierno Nacional la consolidación de la democracia, la reafirmación del Estado de Derecho, el respeto a nuestras instituciones y la protección de la democracia. Se trata de valores que, en la actualidad, resultan relevantes ante diversas acciones deliberadas que buscan la degradación o condicionamiento del Estado y de las políticas públicas de inclusión y ampliación de derechos.

DÍA MUNDIAL DE LA LECHE ESCOLAR Mastellone Hnos. se sumó a la campaña de la FAO

¿Cómo incorporar LECHE en tu alimentación?

- Se puede consumir sola o con infusiones.
- Se le puede agregar frutas o cereales integrales sin azúcar.
- También se puede utilizar para preparar panqueques o licuados. **Un aliado para todas tus comidas**

Se estima que un vaso de leche aporta el 20% de la recomendación diaria de calcio.

Mastellone Hnos., líder en calidad e innovación, se sumó al Día Mundial de la Leche Escolar -que se celebra anualmente desde el 2000, el último miércoles del mes de septiembre-, una iniciativa impulsada por la Organización de las Naciones Unidas para la Alimentación y la Agricultura (FAO). Así, comparte información sobre la importancia del consumo de leche, especialmente para niños, niñas y adolescentes, y suma algunos consejos para incorporar este alimento fundamental en la alimentación diaria.

Como parte de su campaña, la compañía comparte algunos datos relevantes de consumo en la infancia. Por un lado, CEPEA (Centro de Estudios sobre Políticas y Economía de la Alimentación) y el Observatorio de la Deuda Social Argentina de 2022, han relevado que sólo 2 de cada 10 niños realizan un desayuno completo, combinando lácteos con panificados y frutas. En este sentido, de acuerdo con la opinión de los expertos, es importante incrementar este número, ya que la leche es un alimento que aporta una amplia variedad de nutrientes

que favorecen especialmente a los niños en crecimiento.

Por el otro lado, según las Guías Alimentarias para la Población Argentina del Ministerio de Salud de la Nación, se recomienda consumir 3 porciones de lácteos por día, lo cual se puede representar como 500ml entre leche y/o yogur más 30 gramos de queso.

En esa misma línea la Lic. en Nutrición Stefania Sivori (MN6343-MP1958), Jefa del Departamento de Información Nutricional de Mastellone Hnos., asegura que "Los lácteos contienen todos los nutrientes necesarios para todas las edades. Es un alimento completo con nutrientes esenciales que son insustituibles, ya que aporta calcio, vitamina A y D, proteínas y fósforo."

Se estima que un vaso de leche aporta el 20% de la recomendación diaria de calcio, éste mineral es fundamental para la formación del esqueleto. La vitamina D es fundamental para la absorción del calcio, las proteínas son necesarias para la formación y mantenimiento de los músculos y tejidos del cuerpo, la Vitamina A ayuda a

mantener la piel y la vista, y el fósforo ayuda a la memoria. Todos estos nutrientes son indispensables para los primeros años de las personas, ya que favorecen su correcto desarrollo.

Más allá de dichos beneficios, Stefania agrega que "Además, el consumo de leche tiene un rol muy importante luego de realizar actividad física, ya que permite reponer energía, agua y proteínas para la hidratación y recuperación muscular. En el caso de los niños, que suelen gastar mucha energía durante el día, esto puede significar un beneficio interesante no solo para su desarrollo y crecimiento, sino también para su descanso y recuperación de la rutina

diaria".

Para incorporar la leche en la alimentación diaria, existen múltiples opciones. Entre ellas, se la puede consumir sola o con infusiones sumando frutas o cereales integrales sin azúcar. También se puede incluir en la preparación de licuados o panqueques y para los almuerzos o cenas con pures, salsas, budines, flanes, postres, etc. Si bien algunas personas pueden ser intolerantes a la lactosa, el azúcar natural de la leche, hoy en día existe una gran variedad de productos lácteos reducidos o sin lactosa que son aptos para su consumo por lo que pueden seguir consumiendo este grupo de alimentos sin perder sus beneficios.

Martín & Martínez
Estudio Contable e Impositivo

M&MZ
C.P.N. Ariel D. Martínez
C.P.N. Daniel O. Martín

Trámites Jubilatorios

Urquiza 656 - S. Rosa
Tel: (02954) 41-9075
martinmartinez@cpenet.com.ar

EL PROGRESO SEGUROS S.A.

Avellaneda 54 / Telefax: 43-3341
harostegui@elprogreso seguros.com.ar

N° de inscripción de SSN El Progreso 0716
Atención al asegurado 08006668400
Organismo de control argentina.gob.ar/ssn

SSN SUPERINTENDENCIA DE SEGUROS DE LA NACIÓN

Rapibus

DE GENERAL PICO

LUNES A VIERNES
06:00 hs. sale de domicilio
13:00 hs. sale de domicilio
16:15 hs. sale de terminal
20:00 hs. sale de terminal

SABADOS
08:00 hs. sale de domicilio
13:00 hs. sale de domicilio
17:00 hs. sale de terminal
20:00 hs. sale de terminal

DOMINGOS
19:00 hs. sale de terminal
22:00 hs. sale de terminal

DE SANTA ROSA

LUNES A VIERNES
06:00 hs. sale de terminal
13:00 hs. sale de terminal
16:15 hs. sale de terminal
20:00 hs. sale de terminal

SABADOS
08:00 hs. sale de terminal
13:00 hs. sale de terminal
17:00 hs. sale de terminal
20:00 hs. sale de terminal

DOMINGOS
19:00 hs. sale de terminal
22:00 hs. sale de terminal

VIAJES CONTRATADOS A TODO EL PAIS

• Pasajeros y Encomiendas
OFICINA N°12 - Terminal S. Rosa
Tel: 02954-385100
2302-544915
LOCAL N° 1 - Terminal G. Pico
Tel. 02302-42-1909
www.rapibus.com.ar

ABRIMOS NUEVOS CURSOS NIVEL INICIAL NIÑOS, ADOLESCENTES Y ADULTOS, IELTS, TOEFL A PARTIR DE AGOSTO 2023.

Matriculación e inscripción a partir del 24 de Julio en ambas sedes horario de 10 a 12 hs y de 18 a 20 hs. Garibaldi 254 / Yrigoyen 227

VIAJE A REINO UNIDO JULIO 2024

SAINT MARY'S LINE 2

Día de la Democracia
40D
30 de Octubre

Jacinto Arauz vos y yo
Municipalidad de Jacinto Arauz

Tel: (02925) 49-3224 / 49-3470 - www.jacintoarauz.gob.ar
munijacintoarauz@lapampa.gob.ar

Día de la Democracia
40D
30 de Octubre

LEGISLATURA LA PAMPA

Día de la Democracia
40D
30 de Octubre

25 DE MAYO
Concejo Deliberante
25 de Mayo
PROVINCIA DE LA PAMPA

50° ANIVERSARIO 1973-2023
CONCEJO DELIBERANTE 20 DE AGOSTO DE 2023

No a PORTEZUELO EN MANOS DE MENDOZA

Día de la Democracia
40D
30 de Octubre

COMISIÓN DE FOMENTO CHACHARRAMENDI
Gestión ARIEL MAUNA

Tel: (02952) 491004
Chacharramendi - La Pampa

21° DISTRITO LA PAMPA DE VN
Nuevo equipamiento



En lo que va del año, una decena de nuevas unidades livianas y pesadas se suman al parque automotor del 21° Distrito La Pampa de Vialidad Nacional (VN), con una inversión que ronda los 400 millones de pesos. El jefe del 21° Distrito, Martín Izaguirre, se mostró satisfecho por la llegada de las nuevas unidades durante el año y precisó que "Es necesaria la renovación y el refuerzo de camionetas, movibilidades livianas y maquinarias viales para el óptimo funcionamiento de las tareas de mantenimiento por administración que realiza la División Conservación, y son sus agentes quienes realmente van a darle utilidad a los equipos", resaltó.

Es preciso destacar que el personal del 21° Distrito mantiene y conserva más de 1.000 km de rutas nacionales en el territorio pampeano, entre las que se cuentan la totalidad de las rutas nacionales N°152, 154, 143 y 232, y tramos de las N°35 al sur y N° 151 en el sector norte de la misma.

Nuevos equipos

Las nuevas incorporaciones son: 2 Camionetas doble cabina Nissan Frontier 4x4;

1 Utilitario Citroën Berlingo; 1 Minicargadora XCGM modelo XC760k con accesorios; 1 Motoniveladora XCGM modelo GR215; 2 Acoplados para transporte de combustible marca Navarro de 3000 lts.; 1 Tractor Pauny modelo 250ª y un Camión Furgón Cabina Doble marca IVECO modelo 240E y 1 camioneta Sprinter Mercedes-Benz para transportar hasta 20 pasajeros.

Los flamantes equipos ya están en marcha en tareas que se distribuyen por los Campamentos de Puelches (RN N°152), "Marcelo Frank" (RN N°154) y Santa Isabel (RN N°143), al servicio de conservación de la red vial por administración, en trabajos de calce y cortes de pasto en banquetas, bacheo, picadas cortafuegos, colocación de señales verticales y limpieza de zona de camino.

Sumadas a la flota existente, las nuevas unidades permitirán ampliar la capacidad de respuesta del Distrito ante eventuales emergencias, como así también brindar una mayor calidad de servicio en el mantenimiento y conservación de la red vial nacional que existe dentro de la jurisdicción de La Pampa.



CASI \$ 1.700 MILLONES

Ing. Vitta: obra de la calle Felice con un avance superior



El corredor de la calle Felice es parte del plan integral de pavimentación que comprende el casco urbano de la ciudad, que incluye infraestructuras en nuevas calles en barrios santarroseños y el corredor Stieben el que unirá la zona norte con el centro de la capital.

La Dirección Provincial de Vialidad, a través de la empresa Vial A, se ocupa de la obra que conlleva un presupuesto actualizado de \$ 1.640.597.342. La repartición estatal tiene a su cargo la inspección, control y planificación de las acciones de forma conjunta con los equipos técnicos de la constructora.

Con recursos propios

La obra vial del corredor Felice de Santa Rosa, ejecutada por el Gobierno de la Provincia en respuesta al pedido de los vecinos del lugar, una vez finalizada se convertirá en una importante avenida y como todas las obras que se ejecutan en la Provincia, es el indicativo concreto de un Estado presente, quien con recursos propios las realiza para el beneficio de la población y en procura del desarrollo social y económico.

Ignacio Vitta

El ingeniero de la Dirección Provincial de Vialidad, Ignacio Vitta, detalló que "la in-

fraestructura de calle Felice, presenta un avance superior al planificado a la fecha, con la elaboración de las bases de los canteros divisorios de las calzadas realizados en la totalidad del trayecto y la imprimación de capa asfáltica, que se encuentra en un estado prometedor".

Ya están haciendo uso

"Los vecinos están haciendo uso de las calles pavimentadas, aunque todavía ellas se encuentran con trabajos de ejecución, por tratar de una infraestructura de características ambiciosas, integrada no sólo por el asfalto, sino por todo un sistema de iluminación, parquización y bicisendas que comprende una extensión total de 2.000 metros, de los cuales 1.300 metros corresponden a la calle Felice y los restantes se distribuyen entre Bertón, Parra y María Elena Walsh".

Dos calzadas y cantero

Vitta indicó, "en la arteria principal se construyen dos calzadas de casi 7,5 metros de ancho cada una, separadas por un cantero de 3 metros que será cubierto con un pavimento articulado para favorecer la circulación de peatones y ciclistas"...

Nota completa en: www.region.com.ar

advance
CONSTRUCCIONES EFICIENTES

Ruta Nacional N° 35 km 322,5.
Santa Rosa
+ (549) 02954-412800
advancelp.com.ar
advance_lp

Portones Levadizos Seccionales, automáticos y manuales.
Aberturas en Madera, Chapa, Aluminio y PVC.
Amoblamiento de cocina.
Todos los repuestos para cortinas de madera y PVC.

aberturas MITRE Calidad y Servicio respaldados por más de 50 años de trayectoria.

Emilio Mitre 253, Villa Alonso, S. Rosa - (02954) 774800 - mitreaberturas@yahoo.com

INSUMOS METALÚRGICOS S.R.L.

Constituyente Sur 1841
Línea para trabajos particulares:
Cel: 2954-601872
Línea para trabajos de corte-plegado e insumos: 2954-702692
insumosmetalurgicosr@gmail.com

METALÚRGICA MARCELO DE LOS SANTOS

CONTENEDORES - MOVIMIENTOS DE SUELO

Ciudad Limpia SRL

(2954) 690000 (02954) 433333
673322 Reclamos: (2954) 15-686810

ASCENSORES - ESCALERAS MECANICAS
MONTACARGAS - VENTAS - MONTAJE
REFACCION - MANTENIMIENTO

GOLOVCA ASCENSORES

Representante comercial de **ThyssenKrupp ELEVADORES**

Tel: (02954) 389555 - Allan Kardec 1445
S. Rosa - ascensoresgolovca@hotmail.com
www.ascensoresgolovca.com

GUARDIA: (2954) 629039

Clima Expert

NUEVO LOCAL en Av. Luro 140

Somos una empresa especializada en la comercialización de equipos de aire acondicionado y calefacción. Ofrecemos productos de alto rendimiento y calidad asegurada.

EQUIPOS DE AIRE ACONDICIONADO SPLIT
PISO RADIANTE
TORRE DE ENFRIAMIENTO SINAX.
RADIADORES
ROOF TOP WESTRIC FRIO CALOR X GAS
CALDERAS DE CONDENSACION
CALDERAS DE VAPOR INGEBA

BAXI Caldaía TAMECO CIROC BGH RIELLO DAIKIN WESTRIC
Ingeba GOODMAN TOSHIBA SURREY TCL Midea TROX TECHNIK FROWING

México 1886 - Santa Rosa
02954 830746 - 54 9 2954 846554
info@climaexpert.com.ar
Envíos a todo el País
www.climaexpert.com.ar
@clima_expert

GH COMERCIAL

Amplia Variedad de productos

Cal - Cemento
Ladrillos
Hierros - Aridos

MATERIALES PARA LA CONSTRUCCIÓN
ACOMPANAMOS TUS SUEÑOS

Felice 140, S. Rosa 2954 - 593990 f GH COMERCIAL
GH.COMERCIAL.LP www.ghcomercial.com.ar

nueva ELECTRONICA

CELULARES LIBERADOS - CONVERTORES SMART TV CARGADORES DE NOTEBOOK
AURICULARES - POTENCIAS AUDIOCAR-CÁMARAS DE SEGURIDAD
SOPORTES TV MICROFONOS - LUCES LED RGB-CONTROLES REMOTOS

AV. ESPAÑA 788 2954-366050 2954-419440 REDES

COSTOS AL DIA

DESIGNACION	Un.	Cant.	Mater.	M. de O.	Parcial	Total
TRABAJOS PRELIMINARES						
Limpieza Terreno- Replanteo- Nivelac.	Gl.			263.000	263.000	263.000
Excavación Zanjas p/ Cimientos	m3	21		520.000	520.000	783.000
ALBAÑILERIA						
Hormigón Pobre p/ Cimientos	m3	29	1.000.000	793.000	1.793.000	2.576.000
Mampostería Cimientos	m3	9	755.000	665.000	1.420.000	3.996.000
Capa Aisladora Horizontal	m2	27	140.000	360.000	500.000	4.496.000
Mampostería Elevación 0.30	m2	131	2.250.000	2.200.000	4.450.000	8.946.000
Mampostería Elevación 0.15	m2	105	1.200.000	1.300.000	2.500.000	11.446.000
Encadenado H ¹ A ¹ Pared 0.30	m1	50	540.000	815.000	1.355.000	12.801.000
Encadenado H ¹ A ¹ Pared 0.15	m1	40	190.000	300.000	490.000	13.291.000
Contrapiso H ¹ Casco	m2	168	445.000	460.000	905.000	14.196.000
Losa Cerámica con Capa Compresión	m2	115	2.250.000	1.700.000	3.950.000	18.146.000
Membrana Asfáltica	m2	137	365.000	160.000	525.000	18.671.000
Azotado Hidrófugo	m2	131	565.000	495.000	1.060.000	19.731.000
Revoque Grueso a la Cal	m2	470	1.570.000	2.250.000	3.820.000	23.551.000
Revoque Fino a la Cal	m2	470	1.300.000	175.000	1.475.000	25.026.000
Piso Cerámico Interior con Carpeta	m2	127	930.000	1.000.000	1.930.000	26.956.000
Piso Exterior y Vereda	m2	48	1.100.000	390.000	1.490.000	28.446.000
Revestimiento Azulejos	m2	27	176.000	380.000	556.000	29.002.000
Contrapiso Pendiente s/ Losa	m2	120	335.000	315.000	650.000	29.652.000
Revoque Cielorraso	m2	120	80.500	865.000	945.500	30.597.500
INSTALACION ELECTRICA						
Agua	Gl.		275.000	302.000	577.000	33.147.500
Cloacas	Gl.		232.000	232.000	464.000	33.611.500
Artefactos	Gl.		505.000	155.000	660.000	34.271.500
INSTALACION DE GAS						
Materiales	Gl.		421.000	224.000	645.000	34.916.500
Artefactos	Gl.		1.120.000	230.000	1.350.000	36.266.500
CARPINTERIA MADERA						
Puerta Frente 0.90x2.00	1		270.000	322.000	592.000	36.858.500
Puerta Servicio	2		450.000	62.500	512.500	37.371.000
Puerta Placa	6		372.000	143.000	515.000	37.886.000
Ventana 1.60x1.50 con Cortina	4		702.000	121.000	823.000	38.709.000
Ventiluz 0.50x0.50	1		901.000	30.000	931.000	39.640.000
Frente Placard 2.05x2.40	3		815.000	92.000	907.000	40.547.000
Frente Placard 0.50x2.40	1		118.000	42.500	160.500	40.707.500
Mueble Bajo Mesada 2.50	1		935.000	46.000	981.000	41.688.500
Portón Garage 2.40x2.00	1		996.000	112.000	1.108.000	42.796.500
Vidrios 3mm.	m2	13	375.000	120.000	495.000	43.291.500
PINTURA						
Latex Exterior	m2	127	230.000	368.000	598.000	43.889.500
Latex Interior	m2	360	395.000	773.000	1.168.000	45.057.500
Barniz	m2	68	86.000	215.000	301.000	45.358.500
VARIOS						
PROYECTO Y DIRECCION TECNICA	Gl.			5.000.000	5.000.000	50.358.500
	Gl.			4.600.000	4.600.000	54.958.500

VALOR ESTIMATIVO POR METRO CUADRADO -IVA incluido-: \$ 457.000

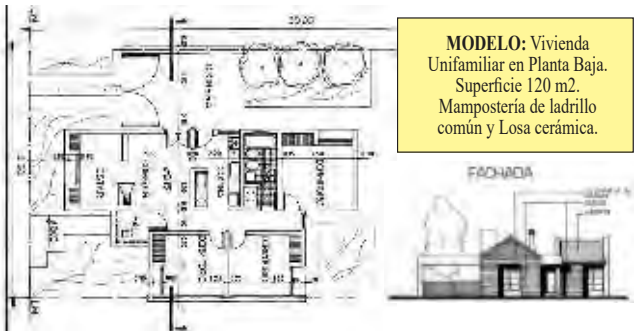

Aclaración Importante: Los costos son estimativos y para un determinado prototipo. Surgen de consultas a Contratistas y de Comercios locales. Los costos no pretenden dar orientación alguna sobre sus valores para el mercado, dado la dispersión existente especialmente en mano de obra. Los costos sólo pretenden ser una guía para un determinado prototipo de determinado tipo de construcción. Cualquier tipo de cálculo de valores corre por cuenta de quién lo realice.

Ferretería y Corralón
Don Quique S.H.
 02302-432821
 2302-558540 / 626388
 Calle 115 esq. 24
 (ex curtiembre), G. Pico
 www.ferreteriaycorralondonquique.com

ESTE FIN DE SEMANA 28 Y 29 EN TOAY
Todo listo para la Expo Vivero



"Zircaos" cerrará los espectáculos del día sábado.

Este fin de semana se viene una nueva edición en el Jardín Botánico Provincial. El Ministerio de la Producción a través de la Dirección General de Recursos Naturales y el Municipio de Toay, invitan a la población pampeana a disfrutar de la 11ª edición de la Expo Vivero, a llevarse a cabo los días 28 y 29 de octubre en el Jardín Botánico Provincial, con entrada libre y gratuita.

Contará con la exposición y venta de plantas de más de 70 viveristas, como también de los 5 Viveros Forestales Provinciales, pero además se podrá disfrutar de espectáculos musicales, el patio de comidas y el imponente ambiente natural, sede de dicho evento.

Desde la organización reiteran como cada año, que no se puede ingresar con mascotas ni con pelotas, no se puede fumar y en lo posible se solicita llevar bol-

sas de tela para no generar residuos. El evento sito en Av. Perón y Chimango, abrirá sus puertas al público el sábado de 12 a 20 hs. y el domingo de 10 a 20 hs.

Agenda de espectáculos
-Sábado 28:
 Corazón Folclórico a las 14:00; Marcela Fernández 14:50; Java Queens 15:50; Grupo de Jazz Santa Rosa 16:40; Kumbia Kumatika 17:30; Los Jarillales 18:20; Zircaos (Zancos) 17:30.
-Domingo 29:
 Los Guardianes. Eco 13:00; Joaquín Chavarino 13:50; Mr. Jones 14:50; Nieves Cabral 16:00; Sueño Stereo 17:00 y La Ronda 18:00.

Para más información comunicarse con el Jardín Botánico Provincial de 7:00 a 13:30 hs, al whatsapp: 2954- 292441 ó al e-mail: jardinbotanico@lapampa.gov.ar



"Nieves Cabral" estará en la Expo el domingo a las 16 hs.

PASTORUTTI | NEORED
 MATERIALES ELECTRICOS
 SOMOS DISTRIBUIDORES MAYORISTAS Y MINORISTAS
ELECTRICIDAD | ILUMINACIÓN | SEGURIDAD
 Casa Central: Av. Circunvalación Sgo. Marzo Sur 455
 Tel: (2954) 43-2208 / (2954) 42-3404 - Santa Rosa
 Sucursal Iluminación: Mansilla 44
 Tel: (2954) 43-8004 - Santa Rosa
 Sucursal Norte: Av. Circunvalación Sgo. Marzo Norte 147
 Tel: (2954) 297544 - Santa Rosa
 2954-513737
shop.pastorutti.com

Revestimientos - Sanitarios - Grifería
 Membranas Asfálticas - Tejas losa y metálicas - Distribuidor de chapas
 Viguetas - Ladrillos - Cerámicos
klaukol
CORRALÓN
AILLAWINKA
 Calle 13 esq. 122 - General Pico - Tel: (02302) 42-3264/42-5585

RENOVA TU PILETA
Cerámica Scop
ESCOR
 design
 Av. Sgo Marzo Sur 2312 - Santa Rosa
 Tel: (02954) 41-8258 - www.escor-design.com.ar

FORTE
BUSCAMOS CAMPO EN VENTA
200 Y 400 HECTÁREAS
AGRÍCOLA - GANADERO
 2302-692322 423875 / 323875 / 323876
 22 n 764 Gral. Pico forteinmobiliaria.com.ar

ELEGÍ ABERTURAS EFICIENTES
15
abertecno
 construyendo oportunidades
 SEGUINOS
 AISLAMIENTO TÉRMICO
 RESISTENCIA Y DURABILIDAD
 BAJO MANTENIMIENTO
 ELEGÍ ABERTURAS EFICIENTES
 www.abertecno.com.ar
 PLANTA INDUSTRIAL - Calle 6 y 7 - SANTA ROSA - LA PAMPA
 encontramos en: LA PAMPA Santa Rosa / General Pico /// NEUQUÉN

POLERO E HIJOS
 VENTA DE MATERIALES SANITARIOS
 Abierto sábados por la tarde
 San Juan 632/36 - Santa Rosa
 Tel: (02954) 42-6018
 Roca, Deca Plaza, Capca, TINACOS, Grifería Peirano, TIGRE, Bombas ROWA, ferrum

ROSSOTTO
 pinturerías
 Enamorate de tu lugar
 En Santa Rosa:
 Casa Central: Avda. España 535 - Tel. 02954 - 426533 / 421877 / 416533
 Sucursal Luro: Avda. Luro 1647 - Tel. 02954 - 423181
 Sucursal Gil: Gil y Alvear - Tel. 02954 - 436423
 Sucursal Ameghino: Avda. Ameghino 868 - Tel. 02954 - 422622
 Sucursal Spinetto: Avda. Spinetto 212 - Tel. 02954 - 456367
 Sucursal Trenque Lauquen Bs.As.:
 Montferland 569 Tel. 02392 - 410600
pintureriarossotto.com.ar 2954 66 4994

Nuevas réplicas para el Parque Cretácico de 25 de Mayo



Dos nuevas réplicas de dinosaurios arribaron y se colocaron en el Parque Cretácico "Pampa 25", ellas son, el Mosasaurus y un Megaraptor, esto ya lo había adelantado el Intendente Abel Abeldaño y lo llevó a cabo el Director de Turismo, Claudio Ulman.

Estas dos nuevas réplicas se suman a las que ya existían y le dan un colorido aún mayor a ese hermoso lugar, que fue elegido por la gente para el esparcimiento y la recreación.

El Mosasaurus, Lagarto del Río Mosa, era un reptil marino, fue un género de Saurópsidos Mosasáuridos, que vivió hace entre 70-66 mil años y podía alcanzar un longitud de 18 metros, de

esta especie se encontraron restos fósiles en la localidad de Lamarque, Río Negro.

En tanto que el Megaraptor, es la única especie conocida de su género, vivió entre mediados y finales del período cretácico, hace 98 millones de años, fue un terópodo carnívoro, de 8 metros de longitud, con grandes garras, este dinosaurio habitó la Patagonia argentina y sus restos fueron hallados en Santa Cruz, fue descubierto por el paleontólogo Fernando Novas y tuvo la colaboración del paleontólogo pampeano, José Porfiri.

El público ya puede observar esas réplicas en el Parque Cretácico de la localidad pampeana de 25 de Mayo.



Vos te renovás VIAJANDO. Nosotros, con otro Okm.

Expreso Alberino

Almacén de Ramos Generales donde podrá encontrar artículos de decoración y regalos

Almacén DE RAMOS GENERALES

ABIERTO TAMBIÉN SABADO A LA TARDE

NEXO HERRAJES - Cerrajería - Accesorios

CEL: 15514982 Andrada 38 - Tel: (02954) 45-4544 - Santa Rosa

"COPA SANTA ROSA - LA PAMPA"

Carrera internacional de drones

COPA
SANTA ROSA LA PAMPA

CARRERA DE DRONES F9U

4 Nov. DESDE LAS 13 HS.

CLUB DE PLANEADORES SANTA ROSA LA PAMPA Ruta 5 Km 598

El Ministerio de la Producción de la Provincia, a través de la Agencia CITIA, organiza una nueva edición de la carrera de drones "Copa Santa Rosa - La Pampa" categoría F9U.

La jornada, gratuita y abierta al público, se realizará en el Club de Planeadores de Santa Rosa, ubicado en el kilómetro 598 de la Ruta Nacional N° 5, el próximo sábado 4 de noviembre.

Participarán de esta oportunidad pilotos de la categoría F9U quienes viajarán desde Chile, Paraguay, Uruguay y diferentes puntos de Argentina para competir en el desafiante circuito de Santa Rosa.

El evento que cuenta con el acompañamiento de la Federación Aeronáutica Internacional (F.A.I.), la Federación Argentina de Aeromodelismo (F.A.A) y la Agrupación Aeromodelista de Santa Rosa

(A.A.S.R.), invitó a pilotos, aficionados de los drones y público en general para compartir la pasión por la tecnología y la aviación no tripulada.

La Carrera de Drones "Copa Santa Rosa - La Pampa" permitirá el ingreso al predio a partir de las 8, el acceso a la zona de vuelo y clasificaciones a las 9; mientras que a las 14, inician las series donde se invita al público en general. Durante la tarde se realizarán las finales y entrega de premios.

Para mayor información, contactarse con la Agencia CITIA al 2302 20-0320

IGLESIAS REPARACION Y PINTURA AUTOMOTOR

CABINA DE PINTURA PRESURIZADA

UNICO TALLER EN LA PAMPA CERTIFICADO POR: CESVI ARGENTINA

SISTEMA DE COLORIMETRIA COMPUTARIZADO
- MAQUINA SACABOLLOS
- BANCO DE ENDERIZADO HIDRAULICO

Cel: (2954) 510-583
Tel: (02954) 700-790
Av. Luro 2.708 - Santa Rosa
talleriglesias@hotmail.com

ACOPIADORES DE CEREALES

CENTRO ACOPIADORES DE CEREALES DE LA PAMPA Y LIMITROFES

Calle 16 N° 338, C.C.180 - C. P. 6360 - General Pico
Tel: (54)-02302 32-4140 - e-mail: info@cacplp.com.ar - www.acopiadoreslapampa.com.ar

Alberto Enrietti ARQUITECTO

edison 857
arquitectoenrietti@gmail.com
cel. (02954) 15-596052
Telefax: (02954) 450101
6300 santa rosa - la pampa

14ª FECHA EN TOAY EL 12 DE NOVIEMBRE

El TC regresa a La Pampa



Este fin de semana del 29 de octubre, el TC y TCP corren la 13ª en Rafaela, antesala de la carrera pampeana.

Turismo Carretera y TC Pista visitan La Pampa por segunda vez este año, cuando disputen su 14ª Fecha del Campeonato Argentino, en el Autódromo de Toay. Mientras tanto, este fin de semana del 29 de octubre la 13ª fecha de las categorías corren en el Autódromo de Rafaela y de ahí saldrán los posicionamientos para la carrera de La Pampa, cuando ya están en juego las Copas de Oro y de Plata del TC y el TCP.

TC y Fútbol, dos pasiones

En esta carrera santafesina se entregará un trofeo challenger alusivo al que se le entregó a la Selección Argentina en el Mundial de Qatar 2022. La competencia, contará con la presencia del presidente de AFA, Claudio Tapia y en el Estadio "Arq. Lucio Casarín" ubicado en la sede del Club Atlético Rafaela, se exhibirá para todo el público el trofeo obtenido por la Selección Argentina en Qatar. El domingo, en el marco de la competencia final de Turismo Carretera y

TC Pista, se llevará a cabo también la exhibición del trofeo "Copa del Mundo" FIFA World CUP en el autódromo.

En 2024 vuelven a Toay

Por otra parte, la ACTC tiene definido su calendario 2024 con varios autódromos confirmados, entre los que ya está apuntada la 4ª Fecha en Toay para el domingo 28 de abril.

Nuevos modelos

La temporada de la "máxima", que contará con condimento especial del estreno de los modelos Mustang, Camaro y Challenger, más las actualizaciones de Torino y Toyota, tendrá 15 carreras. Comenzará el 25 de febrero en El Calafate y finalizará el 1 de diciembre en lugar a definir.

Los autódromos ya confirmados para 2024 son:

- 1ª 25/2 El Calafate
- 2ª 17/3 Viedma
- 3ª 7/4 Centenario
- 4ª 28/4 Toay
- 5ª 12/5 Termas

Le strade RENT A CAR

L. de la Torre 96 1er Piso - Of. 1 / Santa Rosa, L. P.
lestraderentacar@gmail.com / lestraderentacar

Tel: (02954) 414600 - Cel: (2954) 15-667796

LA SOLUCION A LOS PROBLEMAS DE TEMPERATURA DE SU VEHICULO

RADIADORES SANTA ROSA

Reparación de radiadores de todas las máquinas agrícolas

(02954) 427-105
(2954) 447163
Av. Circunvalación Este 1266 - S. Rosa

Electricidad DEVOTO
2954 555843

INDUSTRIA ADHERIDA **COMPRE PAMPEANO** MINISTERIO DE LA PRODUCCION

RICHTER CARPINTERIA Y DISEÑO

Cel: 2954 685728
SANTIAGO ALVAREZ 1.756
SANTA ROSA

ANIVERSARIO COMERCIAL

40 años de "Gabi And"

El supermercado "Gabi And" celebra su aniversario número 40 en la ciudad de Santa Rosa, lo que es un hito impresionante para cualquier empresa. Fundada por Gladis y Juan hace varias décadas, este negocio familiar comenzó como una pequeña despensa en la calle Tomás Mason 1.118. Desde el principio, se ha mantenido fiel a su compromiso de brindar una excelente atención al cliente y ofrecer productos de alta calidad, abasteciendo las necesidades de su barrio y más allá.

En poco tiempo, la despensa se convirtió en un referente ineludible para el barrio y tuvo que mudarse a un lugar más grande en la misma calle Tomás Mason 1.163. Con el tiempo, el pequeño autoservicio se convirtió en un supermercado con una gran variedad de productos que se han adaptado a las necesidades de una clientela leal y en crecimiento. Para seguir expandiéndose y cubrir nuevas zonas, la empresa abrió su primera sucursal en la Av. Luro 65 a mediados de 2005 con las mismas medidas de calidad y excelencia que hacen a "Gabi And" un lugar especial. A pesar de la evolución constante del negocio, su enfoque central siempre se ha mantenido en la atención de clientes: "La gente siempre nos respondió muy bien y gracias al apoyo incondicional de ellos, al aporte de nuestros empleados y la buena relación con los proveedores, nos hemos afianzado brindando siempre un buen servicio, manteniendo calidad y precio, y sobre todo preservando esa familiaridad entre cliente y propietario, haciéndolo sentir como uno más de nosotros; ésta es la política adoptada desde nuestro inicio y la cual ya es nuestro lema" declaró Andrea, una de las hijas que sigue con el mandato y tradición familiar. Como un negocio local, "Gabi And" ha apostado por

la Ciudad y por la relación cercana con los clientes, contribuyendo al desarrollo y bienestar de la comunidad. Su enfoque en la atención personalizada, la calidad de



Fundada por Gladis y Juan hace varias décadas, este negocio familiar comenzó como una pequeña despensa en la calle Tomás Mason 1.118 de Santa Rosa.



Un cálido saludo a **SUPERMERCADOS GABIAND** en su 40º aniversario

La decisión por la calidad...

BARTEL
PRODUCTOS DE LIMPIEZA

M. Duarte 753 - S. Rosa
Tel: (02954) 42 7477

Felicidades a Supermercados **GABI-AND** por cumplir 40 años de vida comercial

SANTIAGO
Autoservicio mayorista 100% pampeano

Más de 60 años de trayectoria

www.refrigeradosantiago.com.ar | Refrigerados Santiago

En Santa Rosa: Av. Circ. Sur 2090 esq. Bertera - Tel: (02954) 770708 - Cel: (2954)-654077
Av. Circunvalación Este 2351 - Tel: (02954) 245477 - Cel: (2954) 274052
Av. Circunvalación Norte 542 - Tel: (02954) 831813
Ameghino 1233 - Tel: (02954) 704770 - Wha: (2954) 654265
Chaco 152 - Tel: (02954) 774722

En General Pico: Calle 9 N°1234 - Tel: (2302) 301160
En General Pico: Calle 24 N° 935 - Cel: (2302) 301144
En General Acha: Balcarce 558 - Tel: (02952) 412622
En Toay: Independencia 1155 - Tel: (02954) 835955
En Macachín: Rivadavia 406 - Cel: (2954) 441168
En E. Castex: Av Independencia 2514 - Tel: (02954) 274344

Felicitaciones a directivos y empleados de Supermercados GABI AND en su 40 Aniversario.

PRODUCTOS **Valente** DISTRIBUIDORA **EL FARO**
de Haberkon Omar

Distribuidora de galletitas, pastas y copetín.

San Pablo 348 - Telefax: (02954) 456688 - Santa Rosa - distribuidoraelfaro@live.com.ar

Felicidades a Supermercados GABIAND por estos exitosos 40 años.

CORDOBA DISTRIBUIDORA de Roberto Jorge CORDOBA

PANES **La Salteña** PASTAS Y TAPAS **Alijor** 42 años LOS CALVOS

Santa María **la union**

Grassi 121 - Tel: (02954) 561998
(2954) 36-3357 - Santa Rosa

40 años ANIVERSARIO

Gabi And SUPERMERCADOS

Un chico con precios de grande

En estos 40 años pudimos concretar y permanecer con los ideales de nuestros padres, de ofrecer calidad, servicio y la atención familiar que nos caracteriza. Expresamos nuestro agradecimiento a clientes, amigos, proveedores y personal, por su constante apoyo en todos estos años de vida comercial.

• ESTACIONAMIENTO PROPIO
• ENVIOS A DOMICILIO SIN CARGO

Adherido a: **PampaPagos** Pague sus impuestos y servicios

T. Mason 1163 / Tel: 43-0893 • Av. Luro 65 / Tel: 43-2999

DISTRIBUIDOR DE **el Sureño** ALIMENTOS Y BEBIDAS

Feliz Aniversario Supermercado **GABI AND**

Agua Saborizada **Manaos** **Placer Pindapoy**

Sierra de los Padres **Pico de Oro**

Av. Circunvalación Santiago Marzo Sur 1254
Tel: (02954) 43-7400 - S. Rosa
minettigariglio_ehijos_srl@hotmail.com

JUNTO A LA FAMILIA DE SUPERMERCADOS GABIAND EN SU 40º ANIVERSARIO

PICOMAR

En Santa Rosa: - Av. Uruguay 385 y J. V. Gonzalez
Tel: (02954) 704200 / (2302) 601151
- Lisandro de la Torre 382 / Tel: (02954) 830350

DESDE 1981 LA SERIEDAD QUE NADIE DISCUTE

EXPRESO GONZALO S.R.L.

MAS DE 40 AÑOS A TU SERVICIO...

SERVICIO DIARIO BUENOS AIRES - SANTA ROSA

CASA CENTRAL: Av. Perón 1892 / Santa Rosa / Tel: (02954) 426105
www.expresogonzalo.com.ar

¿Qué dice tu pisada?

Baropodometría Computarizada

NEO Ortopedia

AV. EDISON 994 (esq. Civit) **2954-517744**
Tel: 02954 - 454654 / S. Rosa - www.ortopediano.com

Dr. WALTER VISÑUK
MEDICO FISIATRA
M.P.:2337 - M.E.:1336

ESPECIALISTA EN MEDICINA FISICA Y REHABILITACION

CIMFYR
CENTRO INTEGRAL DE MEDICINA FISICA Y REHABILITACION

NUEVO CENTRO
J. B. Justo 119

Tel (02954) 388433 - (2954) 337710
info@cimfyr.com.ar

FARMACIAS DE TURNO EN SANTA ROSA	
Los turnos son desde las 8:30 del día indicado hasta las 8:30hs. del día siguiente	
LUNES 30/10	AUSTRAL - Ameghino y Valerga.....415100 CAZAUX - Garibaldi 498.....415600 PASTEUR - Escalante y Pico.....410110 SANITALIX - Av. J. D. Perón 2715.....270973 WALL MAPU - R. S. Peña 915.....834344
MARTES 31/10	AMERICANA - L. de la Torre 418.....410017 BECK - Av. San Martín Oeste 592.....416146 EL MATE - Mexico 698.....418081 GUGLIARA - San Luis 397.....438643 VILLA ALONSO - Belgrano (N) 317.....417001
MIERCOLES 01/11	ALSINA - Alsina 351.....414546 DAVIT - Telén y San Luis.....418833 FARMATOP - Av. A. Palacios 1213.....414141 NORTE - Escalante 52.....386860 VAZQUEZ - Schmidt 1501.....417138
JUEVES 02/11	FARMACIA BREIT - L. Rosas 1593.....830300 LA CLINICA - San Martín 437.....438734 LOS ALAMOS - Raúl B. Díaz 1367.....418884 MODERNA - Local 5 Bº Procrear.....246252 RIO - Av. Luro 2446.....455729
VIERNES 27/10	CALAMARI - Av. Luro 56.....424382 DON BOSCO - Coronel Gil 15.....423101 FOLLMER - Argentino Valle 672.....417617 VITALFARMA - Ameghino 713.....410500
SABADO 28/10	COSTABEL - Uruguay 350.....417333 DEMARIA - Av. Belgrano (N) 672.....427297 PALASCIANO - Yrigoyen y Moreno.....416400 PIO XII - Ameghino y Pio XII.....427400 WEIGEL - Caverro 306.....415651
DOMINGO 29/10	ESPAÑA S.C.S. - Gil y España.....425169 LIBERTAD - Unanue 514.....431903 LUTILSKY - Luro e Yrigoyen.....410381 SANTA CECILIA - Spinetto 897.....414444 VIAL - Gentili 846.....413300

Reflexología Jorge Antonio Gómez

Digitopuntura

TURNOS al Cel: 2954 331766 de 16 a 19 hs.

Atención: lu. a vie. 9 a 12 y 16 a 20 hs.

Independencia 573 - S. Rosa

EXCUSAS PARA SALIR

EN SANTA ROSA-TOAY
• Cine Milenium



Películas: "Trolls 3 se armó la banda" y "Five nights at freddys". Días y horarios en: cinesantarosa.com.ar

• Teatro Español: Hilario Lagos 44. Entradas: teatroespanol.santarosa.gob.ar
-Vie. 27 a las 20:30 hs: Octubre Coral - Gratis.

-Sáb. 28 a las 21 hs: teatro histórico Juana Moro (La Tapiadita) por Omar Lopardo. \$ 2.000.

-Mar. 31 a las 21:15 hs: ballet folclórico "Sentimiento". \$ 2.000.



-Jue. 2 a las 21 hs: "Talle único", unipersonal de Ana Paula Lara que invita a reflexionar. \$ 2.000.

• La Porfiada: Forns y Artigas 2.030.

-Vie. 27 a las 21 hs: "Relatos sonoros" con Oscar García.

• El Fortín: 9 de Julio 652.

-Vie. 27 a las 21:30 hs: gran Peña "Quetral grupo de danzas folclóricas". \$ 2.000.

• CC-MEASur: Belgrano y Buodo.

-Vie. 27 a las 21 hs: gala de la Banda Sinfónica de La Pampa. Gratis.

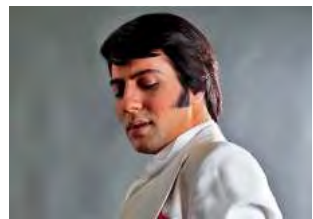

-Dom. 29 a las 21 hs: show homenaje "Por amor a Sandro" de Fernando Samartin. \$ 5.000. planetaentrada.com

• Centro de Jubilados: Pestalozzi 845.

-Vie. 27 a las 22 hs: bailable con Juancy Giménez, recital de "La Nueva Luna".

• Casino Club: Ruta 5.

-Vie. 27 a las 23:30 hs: cumbia cuarteto con "Mariano show y su banda". \$ 200.

• Museo Provincial de Artes: 9 de Julio y Villegas.

-Hasta el sáb. 28 muestra "Y será lo que ya fue", de las artistas Cecilia Guaragna y Marcela Brizuela. Curaduría: Pablo Delfini.

• DPV: Spinetto y Bs. Aires

-Sáb. 28 desde las 17 hs: 2ª Correcaminata por los 70 años de Vialidad.



• Museo Historia Natural: Quintana 116.

-Sáb. 28 a las 20:30 hs: Ciclo CoreaMus con el Coro

Provincial de La Pampa y Coro de Docentes Municipales de La Rioja.

• Teatro TKQ: Sarmiento 495.

-Sáb. 28 a las 21 hs: rock con la banda "Litte & Mr. Jones". \$ 3.000.

• Jardín Botánico - Toay



-Sáb. 28 y dom. 29: 11ª Expovivero. 75 viveristas, espectáculos, patio de comidas. Ingreso gratis

• Jockey Discoteca: 9 de Julio 234.

-Dom. 29 a las 20 hs: rock con "Tarea Fina" Sergio Colombo y Walter Sidoti. \$ 4.000. eyticket.com

INTERIOR PROVINCIAL

• En General Acha:

-Vie. 27 a las 21 hs: show en vivo "La Nueva Luna del Chino". \$ 2.500. Teatro Padre A. Buodo.

-Sáb. 28 a las 21 hs: homenaje "Por amor a Sandro" de Fernando Samartin. \$ 5.000. planetaentrada.com

• En Realicó:

-Vie. 27: bailable con Toro Quevedo. Club Ferro.

• En General Pico:

-Vie. 27 a las 21 hs: Ensamble de Vientos, Cuerda y Percusión, junto a "4 vientos", en El Viejo Galpón

-Jue. 28 a las 21 hs: orquesta de cámara con los más destacados solistas del medio argentino.

-Dom. 29: festival de cuerdas y vientos, desfile. Concierto de Cierre con la Orquesta Juvenil de La Pampa.

• En Guatraché:

-Vie. 27 a las 20 hs: Fiesta Provincial de la Tierra del Caldén. Noche de peñas, cierre con "Viento Pampa".

-Sáb. 28 a las 20 hs: noche central, música y agrupaciones Gonza Ocampo y Grupo Ocaso entre otros. Club Huracán. Gratis.

• En Lonquimay



-Sáb. 28: bailable con Toro Quevedo. Lonquimay Club.

• En Parera:

-Sáb. 28 a las 17 hs: Fiesta Provincial de la Rosa. Concurso de pimpollos, rosa abierta y arreglo floral. Cierre con "La Banda Fina".

• En Santa Isabel:

-Sáb. 28 a las 20:30 hs: "Simplemente Mujeres" en el Polideportivo Municipal. Servicio de cantina, ingreso gratis. Cierre a pura cumbia y cuarteto con las Mellizas Hernández y Uma Aquaroli.

(más en: www.region.com.ar/agenda y en [Instagram](https://www.instagram.com))

NO IMPORTA LA DISTANCIA DEL VIAJE, SIEMPRE USÁ EL SISTEMA DE RETENCIÓN INFANTIL

ES EL MEJOR ALIADO PARA PROTEGER LA VIDA DE TU HIJO EN EL COCHE

LA PAMPA
Gobierno en Acción

SEGURIDAD MINISTERIO